



ANUARIO ESTADÍSTICO Gestión - 2014

Cochabamba – Bolivia



MIEMBROS DEL DIRECTORIO

Gilberto García Colque
Presidente del Directorio
Representante Sindicato de Trabajadores

Waldo Jiménez Valdivia
Representante del Sector Patronal

José Pedro Ribero Chávez
Representante del Sector Docentes

Jorge Fuentes Alvarado
Representante de los Jubilados



MIEMBROS DEL EJECUTIVO

Lic. Hernán Delgadillo Dorado
Gerente General a.i.

Dr. Walter Cabrera Pereira
Gerente de Servicios de Salud a.i.
(feb. 2014)

Dr. Oscar Ferrufino Garnica
Gerente de Servicios de Salud a.i.
(Dic. 2014)

Lic. Marcial Pérez Villanueva
Gerente Administrativo y Financiero a.i.



EQUIPO DE TRABAJO

Elaboración:

Ing. Sergio E. Suárez Guillén
Responsable Unidad Bioestadística
Telf: 4232989 (Int. 248)
ssuarez@ssucbba.org

Ph.D. César D. Vargas Díaz
Departamento de Docencia e Investigación
Telf: 4232989 (Int. 307)
cvargasd@ssucbba.org

Presentación

En el marco de los procesos programados para la gestión 2014, se elaboró el Anuario Estadístico que recopila toda la información de la producción de servicios generada en el Seguro Social Universitario de Cochabamba, y se estructuró de la siguiente manera; La primera parte presenta el Resumen Ejecutivo con la información más relevante de cada servicio incluyendo un análisis técnico de las variaciones y tendencias identificadas, la segunda incorpora los Indicadores en Salud de la Gestión basados en los establecidos por las instancias fiscalizadoras-reguladoras y los propuestos internamente para controlar su evolución por cada mes del año, la tercera parte presenta la información estadística con más detalle según grupos etáreos, pacientes, especialidades, etc. y por último están los cuadros comparativos de varias gestiones por servicios que permiten observar las variaciones que ocurrieron.

La finalidad principal para la elaboración del Anuario Estadístico 2014, es dotar de la información técnica necesaria para realizar la evaluación integral de la gestión, permitiendo visualizar en cifras las actividades que se llevaron a cabo en el ámbito médico asistencial y poder proponer políticas institucionales direccionadas a la mejora continua y calidad de la atención.

*Ing. Sergio E. Suárez Guillén
Resp. Unidad de Bioestadística
Seguro Social Universitario de Cochabamba*

Contenido

1. RESUMEN EJECUTIVO.....	10
1.1. Población Protegida	10
1.2. Servicio de Emergencia	11
1.3. Servicios de Consultas Externas	12
1.4. Servicio de Hospitalización	13
1.5. Servicio de Quirófano	14
1.6. Nacimientos y procedimientos G-Ob.....	15
1.7. Servicio de Laboratorio.....	16
1.8. Servicio de Fisioterapia.....	17
1.9. Servicio de Imagenología.....	18
1.10. Servicios de Farmacia	19
2. INDICADORES EN SALUD.....	21
2.1. Estudios de Papanicolau (PAP) Solicitados.....	22
2.2. Exámenes de Laboratorio por Consulta	23
2.3. Índice Ocupacional para Especialidades Quirúrgicas.....	24
2.4. Índice Ocupacional para Especialidades No Quirúrgicas	25
2.5. Índice Ocupacional Especialidad de Pediatría	26
2.6. Índice Ocupacional Unidad de Terapia Intensiva (UTI).....	27
2.7. Estancia Media para Especialidades Quirúrgicas	28
2.8. Estancia Media para Especialidades No Quirúrgicas	29
2.9. Estancia Media para Pediatría.....	30
2.10. Estancia Media para Terapia Intensiva	31
2.11. Tasa de Atención Quirúrgica.....	32
2.12. Índice de Cesáreas	33
2.13. Cirugías de Emergencia.....	34
2.14. Número de Recetas por Consulta	35
2.15. Estudios de Rayos “X” por Consulta	36
3. DATOS ESTADÍSTICOS	38
3.1. Población Protegida	39
3.2. Emergencia.....	40
3.2.1. Consultas en el servicio emergencia por grupos etéreos.....	40
3.2.2. Consulta en el servicio de emergencia por género	41
3.2.3. Morbilidad en el servicio de emergencia	42
3.3. Consulta Externa.....	43
3.3.1. Pacientes atendidos consulta externa por grupo etéreo	43
3.3.2. Consultas médicas por tipo de paciente y género.....	44
3.3.3. Consultas médicas por especialidades - sector afiliado.....	45
3.3.4. Consultas médicas por especialidades - sector estudiantes	46
3.3.5. Total de consultas médicas por especialidades	47
3.3.6. Tipos de consultas médicas	48
3.3.7. Consultas médicas de especialidades periféricas	49
3.3.8. Total de consultas médicas en general	50
3.4. Morbilidad en Consulta Externa	51
3.4.1. Principales causas de morbilidad	51

3.4.2.	Principales causas de supervisiones y controles.....	52
3.5.	Hospitalización.....	53
3.5.1.	Egresos hospitalarios por grupo etéreo	53
3.5.2.	Egresos hospitalarios por género y tipo de paciente	54
3.5.3.	Egresos hospitalarios por especialidad y sector afiliados	55
3.5.4.	Egresos hospitalarios por especialidad y sector estudiantes	56
3.5.5.	Egresos hospitalarios por especialidad.....	57
3.5.6.	Egresos hospitalarios por tipo de asegurado y días de estadía	58
3.5.7.	Egresos hospitalarios del servicio de terapia intensiva	59
3.5.8.	Egresos hospitalarios del servicio de terapia intensiva	59
3.5.9.	Porcentaje de ocupación de cama por servicio.....	59
3.5.10.	Promedio de días de estada por servicio.....	60
3.5.11.	Mortalidad Intra - Institucional.....	61
3.6.	Quirófano	62
3.6.1.	Clasificación del tipo de cirugías	62
3.6.2.	Cirugías por tipo de paciente y de anestesia.....	63
3.6.3.	Cirugías por tipo de paciente y de anestesia.....	64
3.6.4.	Cirugías realizadas por especialidad y mes	65
3.6.5.	Número de cirugía por tipo de paciente	66
3.6.6.	Cirugías electivas y de emergencia por mes	67
3.7.	Sala de Partos	68
3.7.1.	Nacimientos por tipo de parto y sexo	68
3.7.2.	Atención de partos y cesáreas por mes.....	69
3.7.3.	Actividad en sala de parto	70
3.7.4.	Actividad de anestésicos en suministradas en sala de parto.....	71
3.7.5.	Procedimientos por tipo de paciente	72
3.7.6.	Nacimientos por sexo y tipo de paciente.....	72
3.7.7.	Relación de procedimientos de partos y cesáreas	73
3.7.8.	Nacidos vivos por mes	73
3.7.9.	Nacidos muertos por mes	74
3.8.	Laboratorio.....	75
3.8.1.	Número de exámenes realizados en el servicio de laboratorio afiliados.....	75
3.8.2.	Número de exámenes realizados en el servicio de laboratorio estudiantes.....	76
3.8.3.	Total de exámenes realizados en el servicio de laboratorio	77
3.8.4.	Solicitudes de laboratorio por servicio.....	78
3.8.5.	Solicitudes de laboratorio por tipo de paciente	79
3.9.	Fisioterapia.....	80
3.9.1.	Atención en fisioterapia por tipo de paciente	80
3.9.2.	Pacientes atendidos en fisioterapia por especialidad y mes	81
3.9.3.	Número de sesiones de fisioterapia por turno y mes.....	82
3.9.4.	Número de sesiones por tipo de tratamiento	82
3.10.	Imagenología.....	83
3.10.1.	Atención en rayos x por estudios.....	83
3.10.2.	Estudios de rayos x por servicio	84
3.10.3.	Relación porcentual de estudios rayos x.....	84
3.10.4.	Atención rayos x por tipo de paciente	85

3.10.5.	Número de ecografías por tipo de estudio	85
3.10.6.	Número de solicitudes de ecografía por tipo de paciente	86
3.10.7.	Ecografías programadas.....	86
3.10.8.	Ecografías de emergencia por región examinada	86
3.10.9.	Total de ecografías.....	87
3.11.	Programa Ampliado de Inmunización (PAI).....	88
3.11.1.	Vacunas por edades	88
3.12.	Farmacia	89
3.12.1.	Emisión de recetas por tipo de paciente	89
4.	DATOS COMPARATIVOS POR SERVICIOS (PERIODO: 2001-2014).....	91
4.1.	Población Protegida (2001-2014)	92
4.2.	Emergencia (2001-2014).....	93
4.3.	Consulta Externa (2001-2014)	94
4.4.	Hospitalización (2001-2014).....	95
4.5.	Servicio de Quirófano (2001-2014)	96
4.6.	Neonatología (2001-2014)	98
4.7.	Laboratorio (2001-2014).....	100
4.8.	Imagenología (2001-2014).....	101
4.9.	Fisioterapia (2001-2014).....	103

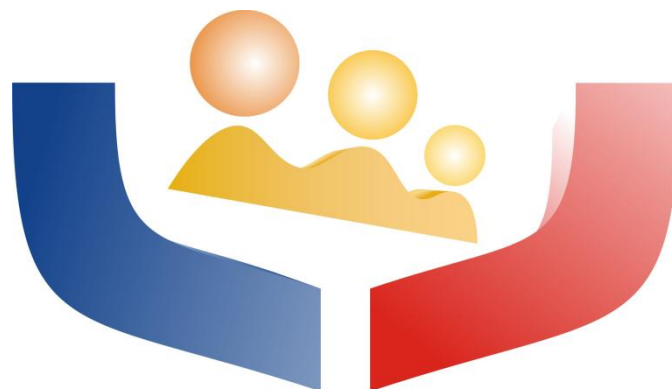

**SEGURO SOCIAL UNIVERSITARIO
COCHABAMBA - BOLIVIA**

Resumen Ejecutivo

“Gestión 2014”

1. RESUMEN EJECUTIVO

1.1. Población Protegida

La población protegida al mes de diciembre 2014 fue de 67.832 personas, con un promedio mensual para la gestión de 68.663, de los cuales se contempla a la **población afiliada** que vislumbra a los usuarios aportantes, estos sean activos y pasivos, titulares y beneficiarios representando en promedio el 14% del total de la población protegida. Esta curva muestra una tendencia que varía según las actualizaciones que se realizan de manera mensual a las empresas afiliadas al S.S.U. CBBA. Del mismo modo, se aprecia la **población estudiantil** cubierta que puede recibir el servicio médico según el convenio que se establece para su atención sanitaria y representa el 86% del total de la población.

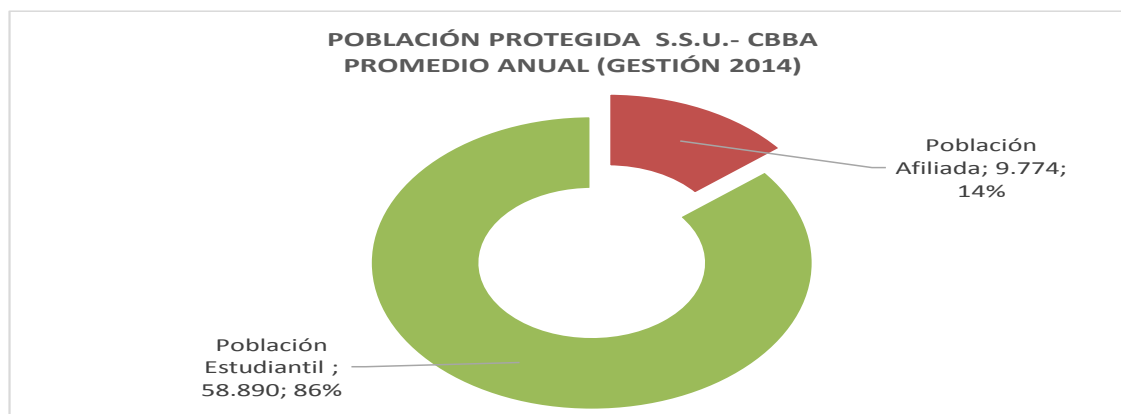
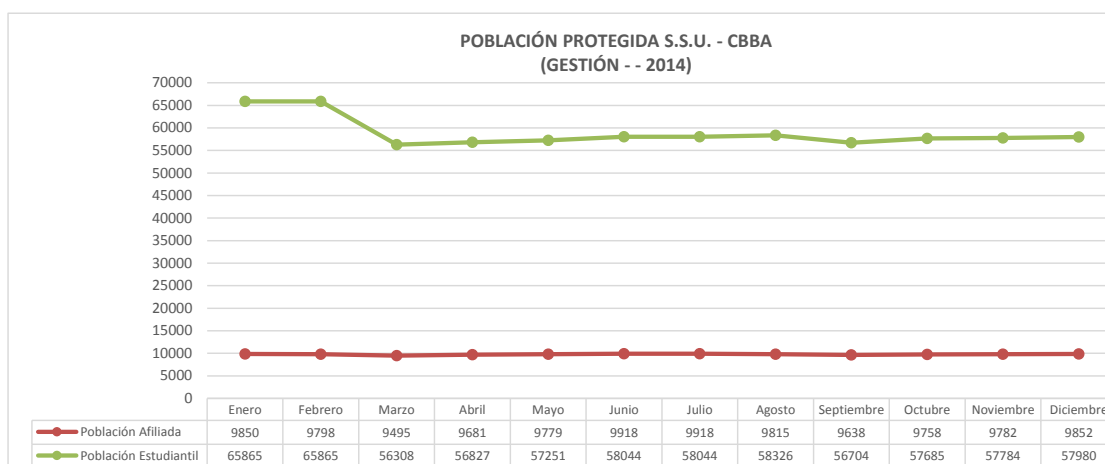

1.2. Servicio de Emergencia

Se entiende por servicio de emergencia a la atención de 24 horas, disposición de personal médico y de enfermería exclusivo, brindando una atención inmediata según la complejidad de la patología definiéndose los conceptos de urgencias y emergencias. Servicio Responsable del manejo de los Certificados Únicos de Defunción y procedimientos de enfermería de curaciones e internación en el denominado hospital día.

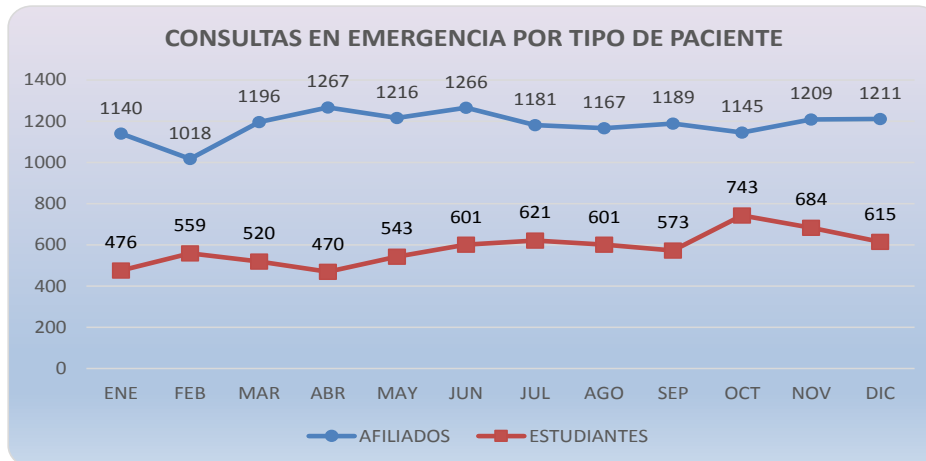
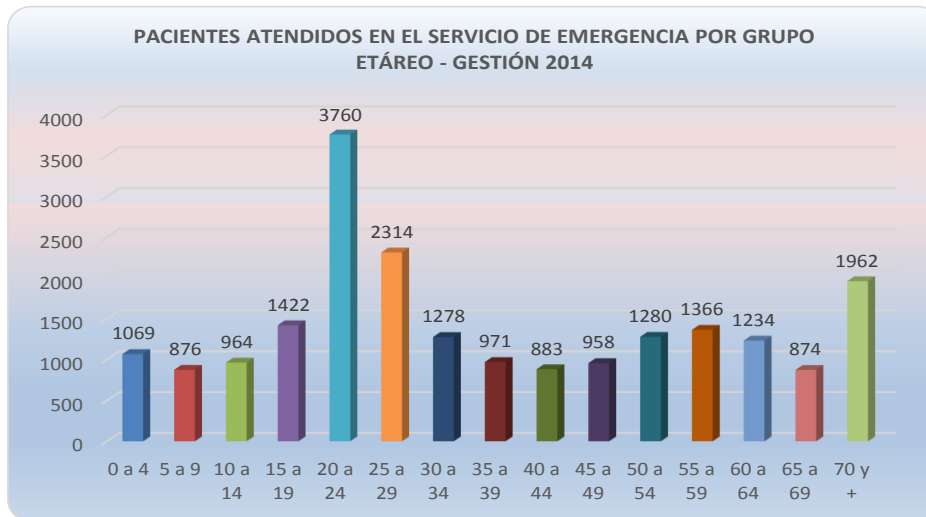

En el servicio de emergencia para la gestión 2014 se registraron 21.211 pacientes que acudieron para ser atendidos, mostrando un decremento porcentual respecto a la gestión pasada de 4%. El rango de edades que en mayor proporción acudieron a emergencias está comprendidos entre los 20 a 29 años y representan el 28,64% del total de las consultas y el porcentaje de los adultos mayores que demandan este servicio es de 19,19%. Así también, el sector de los afiliados es de 59,60% respecto al de los estudiantes que es de 40,40%. El género femenino demanda más la atención de este servicio en una proporción del 59,60%. Las tres principales causas de consulta en el servicio de emergencia son: Faringitis aguda (2.222 casos), diarrea y gastroenteritis (1.854 casos) y rinofaringitis aguda (910 casos).

1.3. Servicios de Consultas Externas

Corresponde a la Prestación de Servicios de Salud, sin que el paciente requiera permanecer en clínica u hospital para recibirlos. Allí están todas las consultas de todos los profesionales de la salud, tanto generales como especialistas. Se tienen 12 consultorios disponibles en el edificio principal y 6 adicionales provisionalmente en la Clínica Iriarte.

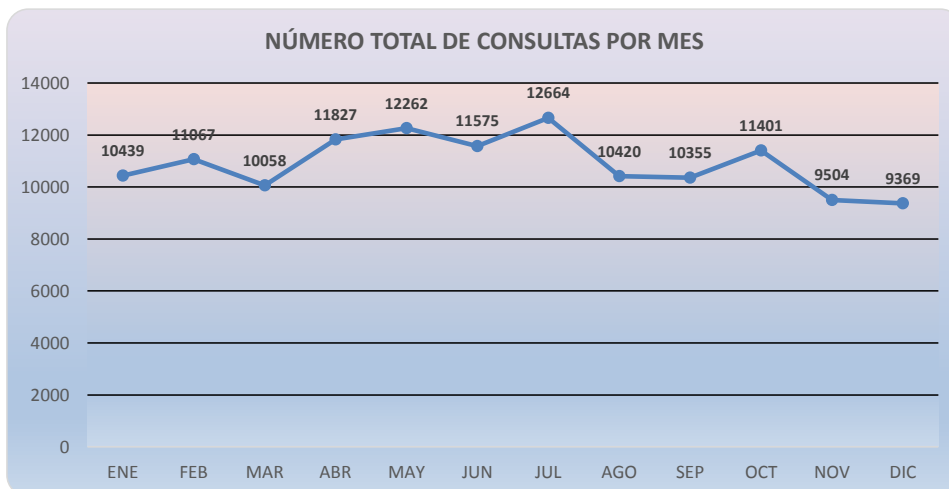
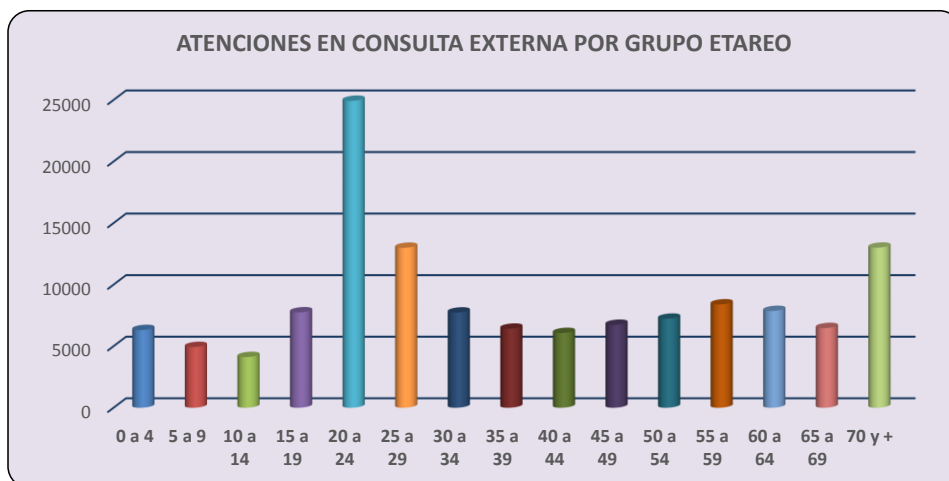

El total de consultas ambulatorias de la gestión 2014 fue 133.645, que representa un incremento porcentual de 5,8% respecto a la gestión pasada. Del total de las consultas, 130.941 correspondieron a las consultas institucionales y las restantes 2.704 fueron las consultas realizadas por los médicos periféricos que tienen sus consultorios externos. El mayor porcentaje de las consultas están comprendidos entre las edades de 20 a 29 años representando el 29,96%. La curva mensual del número total de consultas muestra una tendencia variable que depende de la estacionalidad del año, incrementándose el número de consultas en invierno, siendo el mes de julio donde éste valor es el mayor con 12.664 consultas y el mes de diciembre con menor cantidad de atenciones 9.369. En el sector de los afiliados, las especialidades que demandaron más atenciones fueron: Med. Familiar (14,56%), Med. Interna (13,51%) y pediatría (8,14%), en el sector estudiantil las especialidades fueron: Med. Familiar (36,49%), odontología (20,12%) y obstetricia (10,53%).

1.4. Servicio de Hospitalización

El servicio de hospitalización en el 2do piso cuenta con 21 camas disponibles y en el 4to con 11, para pacientes mayores, en el sector de pediatría se tienen 2 camas, 3 cunas, 2 incubadoras y 2 servocunas, para cuidados intensivos se disponen de 3 camas exclusivas.

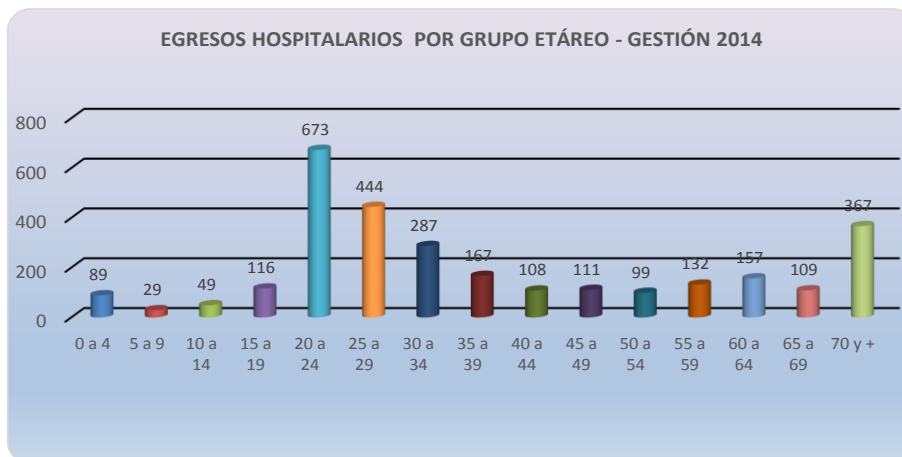

Se registraron para la gestión 2014 un total de 2.937 egresos hospitalarios, considerando 32 camas para adultos, 2 camas, 3 cunas, 2 incubadoras y 2 servocunas para pediatría. El sector de los afiliados y beneficiarios representa el 54,44% de los egresos y el restante 45,56% pertenece al sector estudiantil. El género femenino demanda más este servicio con un porcentaje de 68,41% con relación al 31,59% de los pacientes masculinos. Las especialidades de mayor demanda en general son: ginecología (34,87%), Med. interna (21,38%) y cirugía general (13,21%). Respecto a los indicadores de rendimiento de camas y promedio de estancias, se realizaron los cálculos de estos por servicios (pacientes mayores de 2do piso y 4to piso, pediatría y UTI), que se aprecia en la parte de los indicadores institucionales a continuación de esta sección. El porcentaje de ocupación de cama promedio para pacientes mayores en el segundo piso es de 66,28% y para el 4to piso es 71,21% considerando 32 camas (21 camas para 2do piso y 11 para el 4to), en el servicio de pediatría se tiene un promedio de 10,90%. Los pacientes del interior y los denominados servicios a la comunidad representan el 7,83% de la totalidad de los egresos con 1.220 días de estancia, lo que representa el 14,70% del total de los días de internación.

1.5. Servicio de Quirófano

Como concepto se puede decir que la sala de quirófano es el lugar hospitalario especialmente acondicionado para realizar operaciones quirúrgicas. Se cuenta con 3 quirófanos equipados y un quirófano exclusivo para procedimientos de gineco-obstetricia.

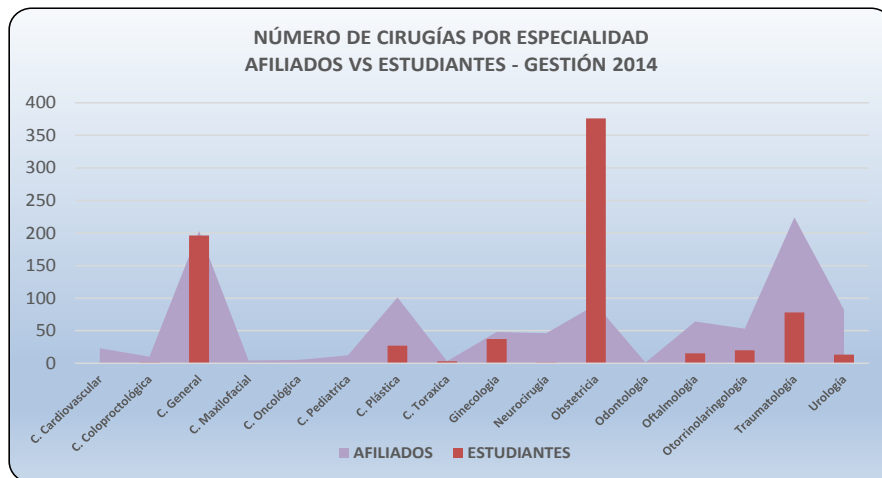
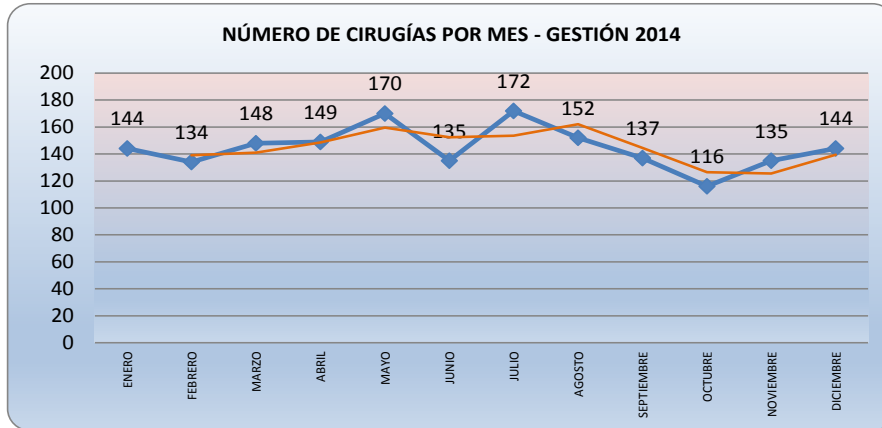

En el 2014 se realizaron 1736 procedimientos quirúrgicos, lo que representa un incremento porcentual del 2% respecto a la gestión anterior. El mes de mayor demanda fue julio (172) y el de menor fue octubre (116). El sector de los afiliados representa el 55,82% respecto al sector de los estudiantes 44,18%. Las especialidades que mayor cantidad de cirugías realizaron fueron obstetricia (26,84%), cirugía general (22,98%) y traumatología (17,40%). En el primer gráfico se puede apreciar la frecuencia de las cirugías realizadas por mes (línea azul) y la línea de tendencia (línea naranja). Las cirugías electivas representan el 65,26% y las de emergencia el 34,74%, adicionalmente se puede decir que los procedimientos quirúrgicos que se consideran mayores y medianos en su complejidad alcanzan el 82,86% y las cirugías menores el 17,14%.

1.6. Nacimientos y procedimientos G-Ob

Es el lugar físico donde se realizan los procedimientos de atenciones de partos eutócicos, legrados uterinos, biopsias, etc. referidas a la especialidad de obstetricia.

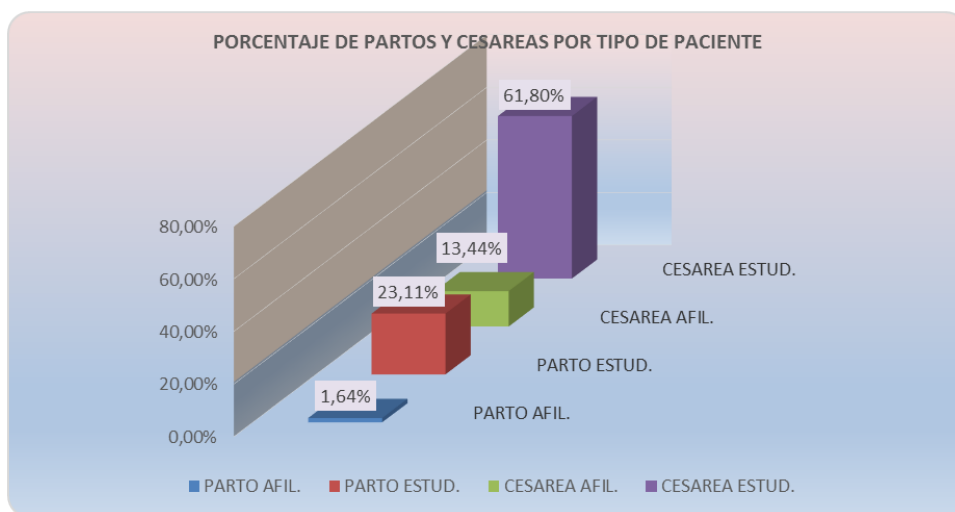
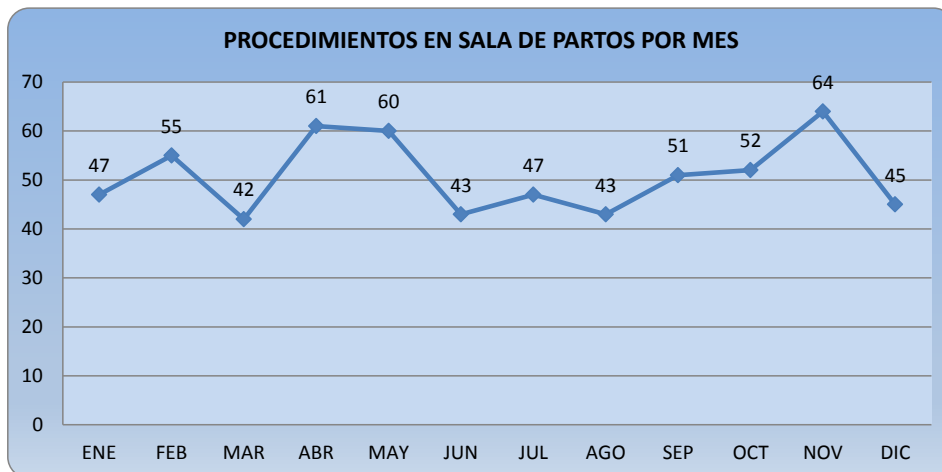

En la gestión 2014 se registraron 610 procedimientos entre partos y cesáreas, representando un 10% de incremento respecto a la gestión pasada. Del total de los procedimientos 459 fueron cesáreas (75,25%) y 151 partos eutócicos (24,75%), obteniéndose 612 recién nacidos considerando 4 gemelos. En el mes de noviembre se registró la mayor cantidad de nacimientos, 64 en total y el mes de marzo registró la menor cantidad con 42, calculándose en promedio 50 procedimientos por mes (entre partos y cesáreas). Entre otros indicadores importantes para este servicio están los que se presentan al Ministerio de Salud mediante el SNIS como la cantidad de recién nacidos con peso menor a 2.500 gr. y los controles prenatales realizados en la institución.

1.7. Servicio de Laboratorio

El servicio de laboratorio es el lugar donde se realizan análisis Clínicos que contribuyen al estudio, prevención, apoyo de diagnóstico y tratamiento de los problemas de salud de los pacientes.

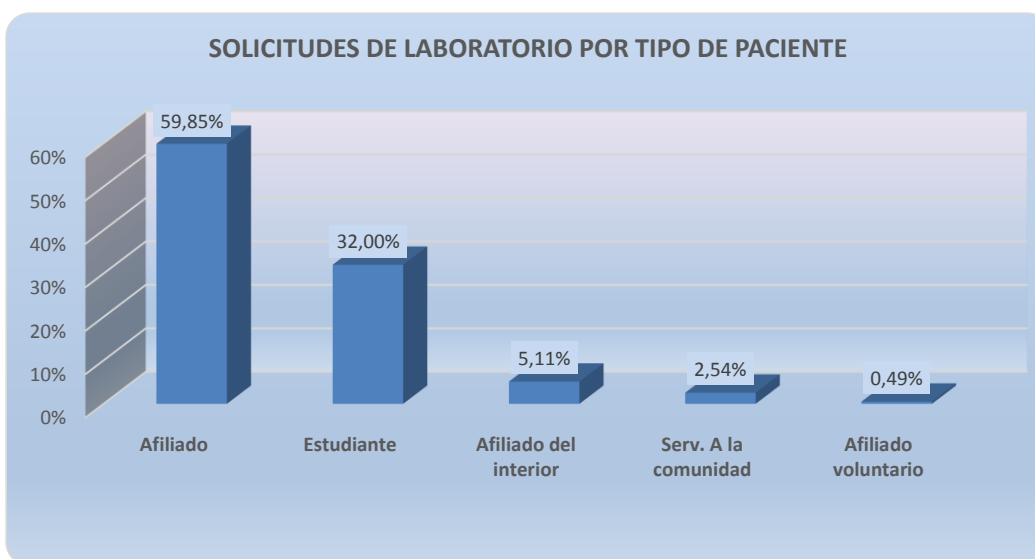
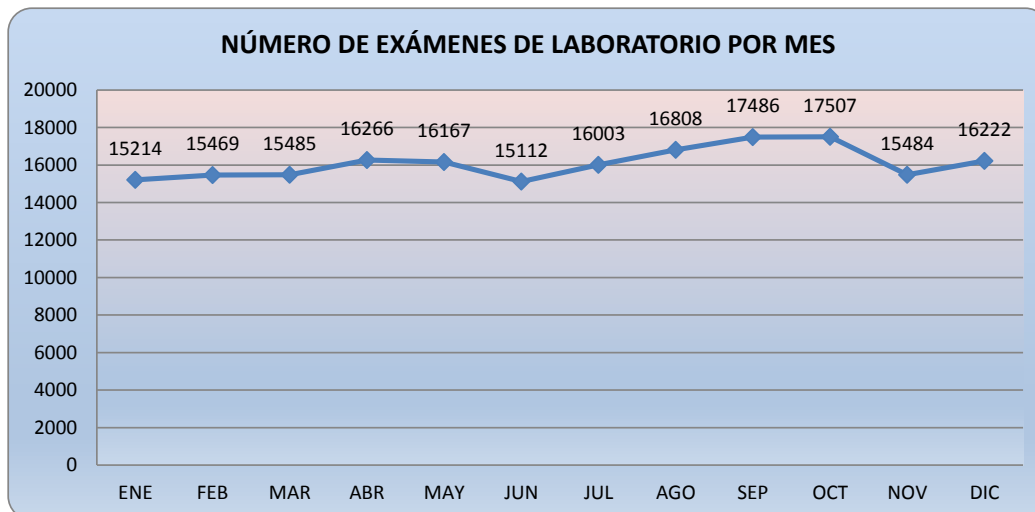

En la gestión 2014 se realizaron 193.223 exámenes de laboratorio en total, lo que representa un incremento porcentual considerable de 5,27% con respecto de la gestión pasada. El sector de los afiliados abarca un porcentaje de 74,79% respecto al de los estudiantes que es de 25,21%. El mes que se realizaron mayor cantidad de exámenes fue octubre (17.507) y el de menor demanda fue junio (15.112). El indicador para este servicio es del 147%, comparando la cantidad de exámenes que se realizaron respecto a las consultas externas teniendo un rango de comparación del 35% al 40%. Los exámenes de química sanguínea representan el 56,67% del total.

1.8. Servicio de Fisioterapia

En el servicio de fisioterapia se emplean métodos curativos de algunas enfermedades y lesiones físicas que se fundamenta en la aplicación de agentes físicos naturales o artificiales.

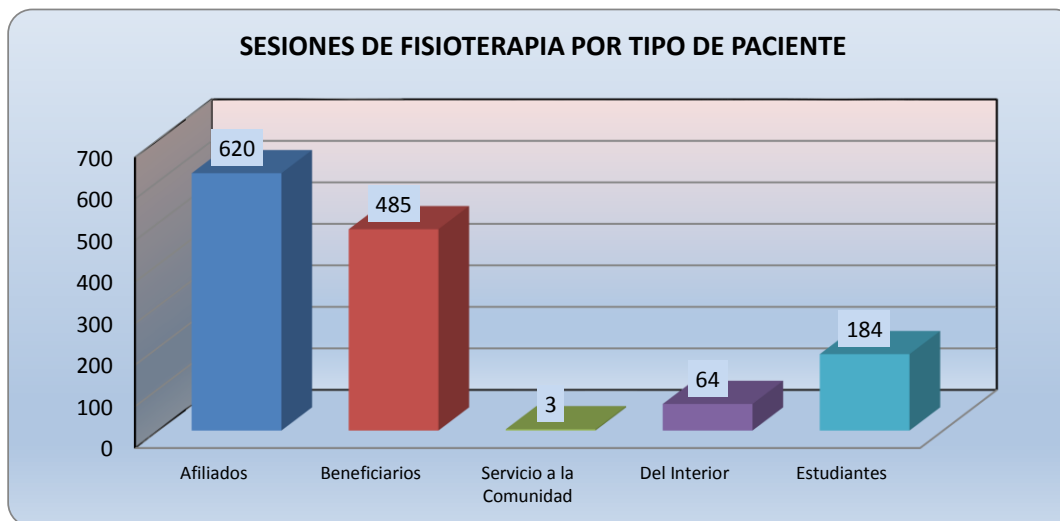
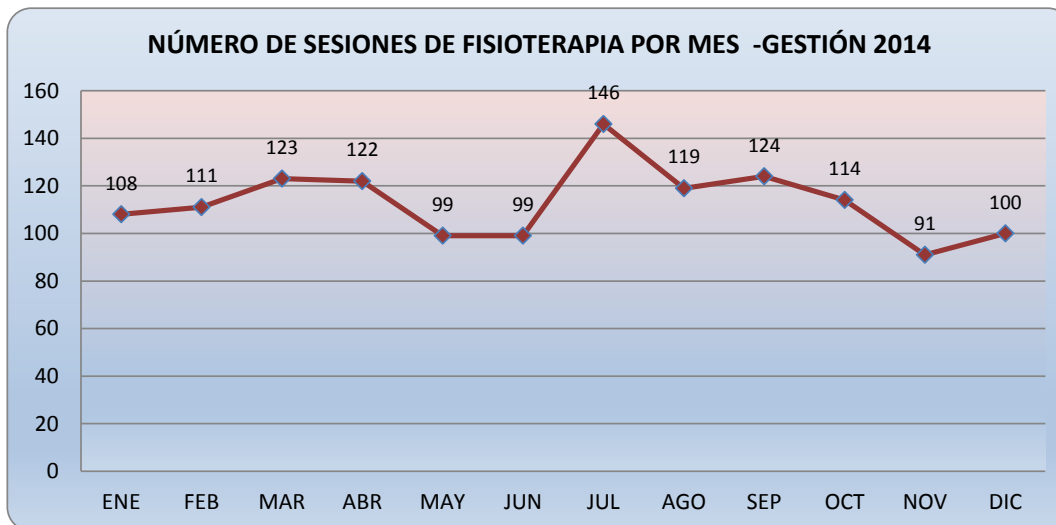

En total en esta gestión se realizaron 1.356 sesiones de fisioterapia, lo que representa un incremento porcentual del 10% respecto de la gestión pasada. El número de solicitudes para las sesiones entre los afiliados (titulares y beneficiarios) representa el 81,49% y el de los estudiantes el 13,57%, las especialidades que más refieren pacientes al servicio de fisioterapia son traumatología (37,17%), medicina de rehabilitación (31,27%) y neurología (11,50%). Las sesiones especiales alcanzaron un total 16.389, de las cuales las sesiones de electroterapia representan el 54,18% del total.

1.9. Servicio de Imagenología

Se llama imagen médica al conjunto de técnicas y procesos usados para crear imágenes del cuerpo humano, o partes de él, con propósitos clínicos o para la ciencia médica y apoyo de diagnósticos médicos.

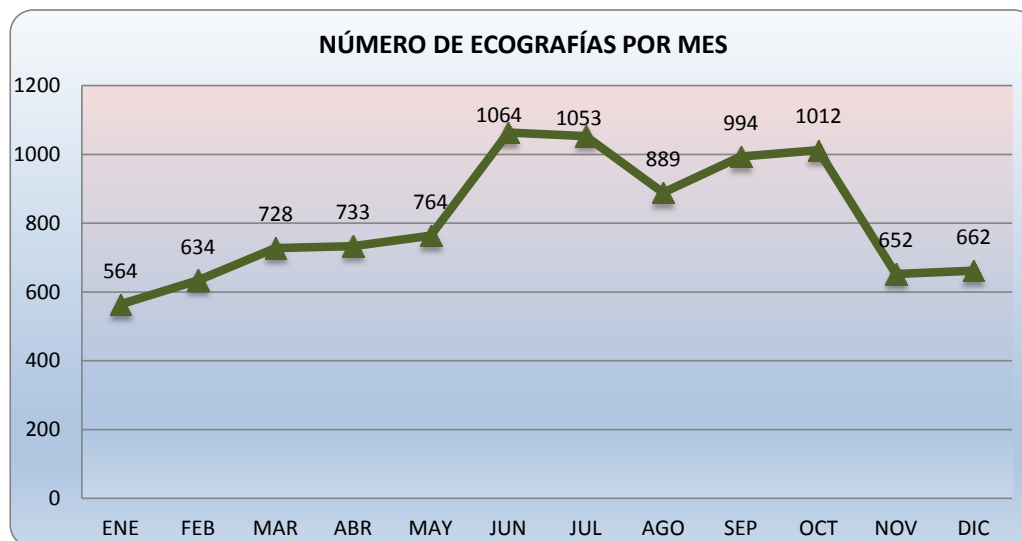
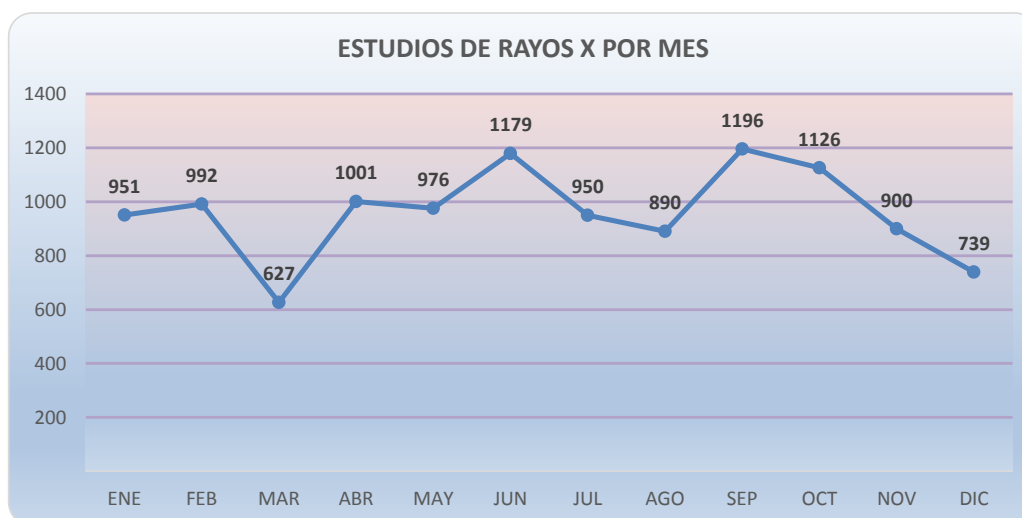

En la gestión 2014 se realizaron 11.820 estudios de rayos X, mostrando una disminución de 2,5% respecto a la gestión pasada, concluyendo que no existe mayor variación entre ambas gestiones. Por otro lado, se realizaron en total un número de 9.749 ecografías en el 2014 representando un incremento porcentual de 25,45%. Los servicios que más realizan solicitudes de rayos x fueron consulta externa (68,45%) y emergencia (22,33%), el sector de los afiliados representan el 75,23% y los estudiantes los restantes 17,57%. Por otro lado, del total de las ecografías realizadas, el sector de los afiliados representa el 60,90% respecto a los estudiantes con el 39,10%. Las ecografías por región más solicitadas son las obstétricas (26,27%), las ginecológicas (21,90%) y las abdominales (20,02%). Del total de las ecografías, el 23,23% fueron de emergencia y las restantes fueron programadas.

1.10. Servicios de Farmacia

Es el lugar físico donde se dispensan los medicamentos prescritos por los médicos de las diferentes especialidades para el tratamiento de las patologías de los usuarios que acudieron a la Institución.

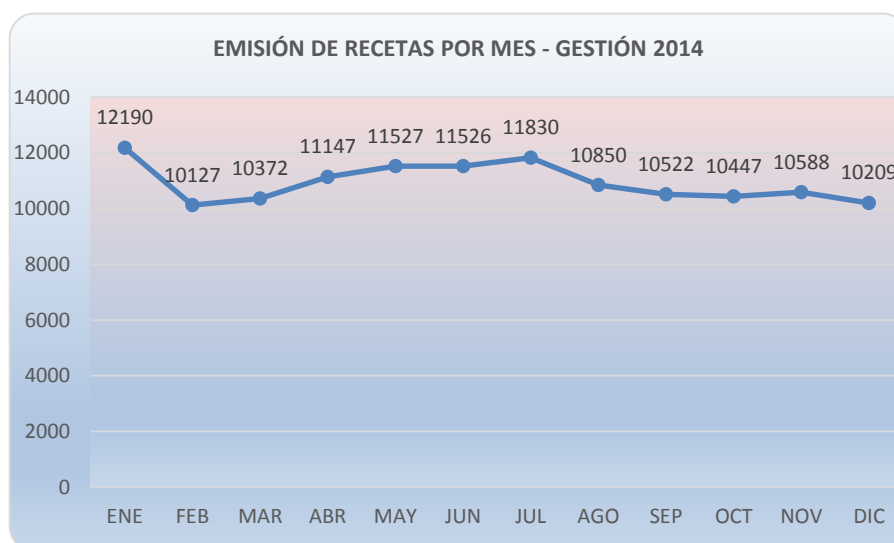
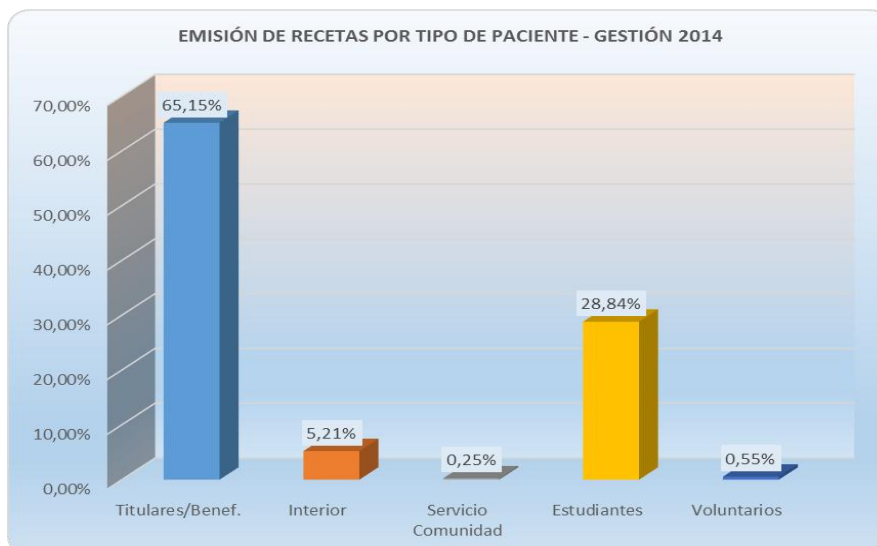

La unidad de farmacia del Seguro Social Universitario dispensó un total de 131.335 recetas, distribuidas en un 65,15% a los afiliados locales, el 28,84% al sector estudiantil y el resto a los pacientes del interior y servicio a la comunidad. El servicio que más cantidad de recetas solicitó fue consulta externa (62,98%), seguida por emergencia (20,94%), siendo que el mes de mayor cantidad de emisión de recetas fue en enero (12.190).



Indicadores en Salud

“Gestión 2014”

2. INDICADORES EN SALUD



El Seguro Social Universitario de Cochabamba (SSU-CBBA) a través de la Unidad de Bioestadística y a partir de este año con el apoyo del Departamento de Docencia e Investigación, presentan los indicadores en salud que fueron elaborados a partir de la información recopilada y suministrada en forma diaria, semanal, mensual y anual por las unidades de la Institución. Los indicadores de salud son variables que intentan medir u objetivar en forma cuantitativa o cualitativa, sucesos colectivos para poder respaldar acciones políticas, evaluar logros y metas.

Estos son necesarios para poder objetivar una situación determinada y a la vez poder evaluar su comportamiento en el tiempo mediante la comparación con otras situaciones que utilizan la misma forma de apreciar la realidad. En consecuencia, sin ellos se tendrían dificultades para efectuar comparaciones.

Los indicadores de salud del SSU-CBBA son instrumentos de evaluación que pueden determinar directa o indirectamente modificaciones, dando así una idea del estado de situación de una condición. Algunos indicadores pueden ser sensibles a más de una situación o fenómeno. Los indicadores de salud mencionados y relacionados con la salud, con frecuencia utilizados en diversas combinaciones, se emplean en particular para evaluar la eficacia y los efectos.

En este sentido, los indicadores mencionados cumplen con atribuciones científicas de *validez*, es decir, debe medir realmente lo que se supone debe medir, *confiabilidad* es decir, mediciones repetidas por distintos observadores deben dar como resultado valores similares del mismo indicador, *sensibilidad*, es decir, ser capaz de captar los cambios y *especificidad* reflejar sólo cambios ocurridos en una determinada situación).



2.1. Estudios de Papanicolau (PAP) Solicitados

ITEM	FÓRMULA	ENE	FEB	MAR	ABR	MAY	JUN	JUL	AGO	SEP	OCT	NOV	DIC	TOTAL	Referencia Standard
ESTUDIOS DE PAP SOLICITADOS	$\frac{\text{N}^{\circ} \text{ SOLICITUDES DE PAP}}{\text{N}^{\circ} \text{ DE M.E.F.}}$	121	111	80	101	109	113	118	97	91	111	79	82	1213	
		2240	2212	2224	2144	2197	2226	2361	2332	2147	2289	2272	2642	2274	
		5,40%	5,02%	3,60%	4,71%	4,96%	5,08%	5,00%	4,16%	4,24%	4,85%	3,48%	3,10%	53,35%	

Este indicador determina la cobertura de las muestras de PAP’s tomadas a mujeres en edad fértil para prevenir el cáncer del cuello uterino. Se determinó que mensualmente la relación de muestras de PAP’s respecto a las mujeres en edad fértil oscila en promedio entre el 4% al 5% llegando a sobrepasar el 50% de cobertura en toda la gestión.

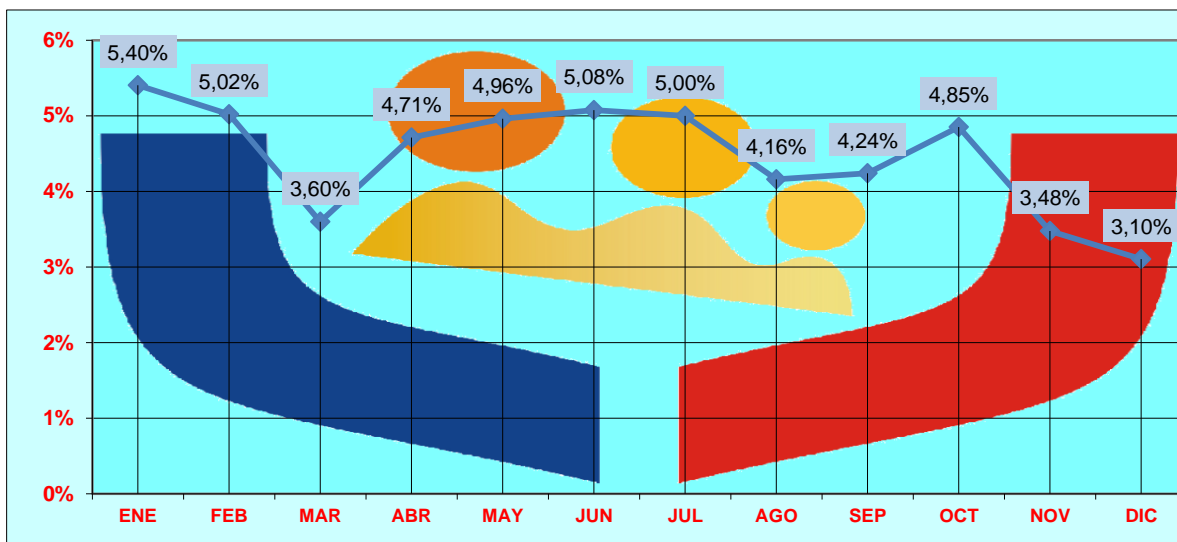

2.2. Exámenes de Laboratorio por Consulta

ITEM	FÓRMULA	ENE	FEB	MAR	ABR	MAY	JUN	JUL	AGO	SEP	OCT	NOV	DIC	TOTAL	Referencia Standard
EXAMENES DE LABORATORIO POR CONSULTA	$\frac{\text{N}^\circ \text{ EXAMENES LAB. X100}}{\text{N}^\circ \text{ TOTAL CONSULTA EXTERNA}}$	15214	15469	15485	16266	16167	15112	16003	16808	17486	17507	15484	16222	193223	DE 35% A 40%
		10439	11067	10058	11827	12262	11575	12664	10420	10355	11401	9504	9369	130941	
		145,74%	139,78%	153,96%	137,53%	131,85%	130,56%	126,37%	161,31%	168,87%	153,56%	162,92%	173,15%	147,56%	

La relación de exámenes de laboratorio realizados respecto a la cantidad de consultas externas en promedio para la gestión 2014 es de 147%, concluyendo que existe una sobre demanda de este servicio y una excesiva utilización de recursos.

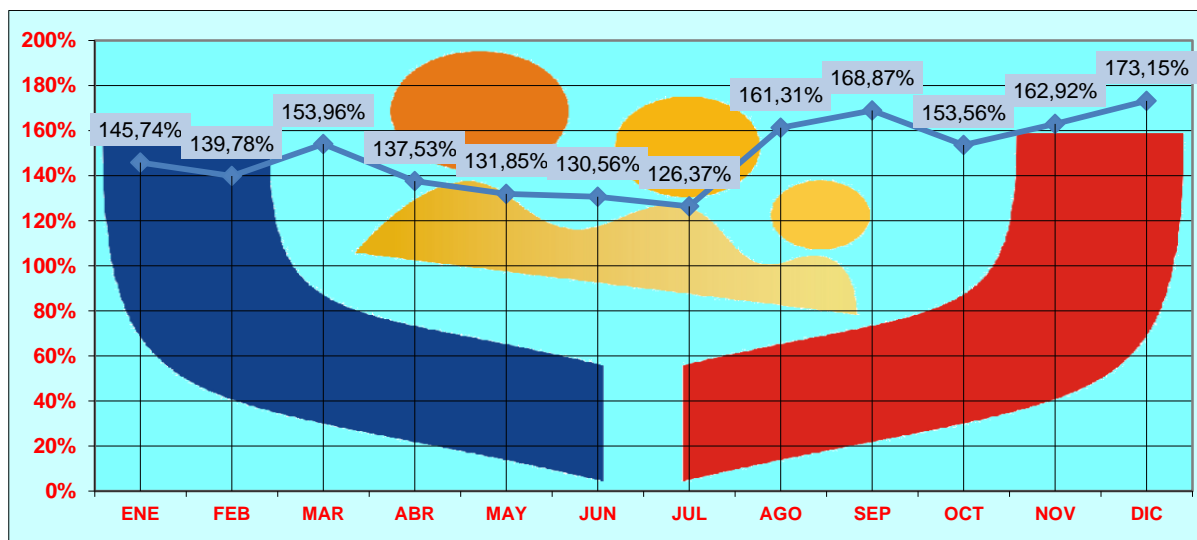

2.3. Índice Ocupacional para Especialidades Quirúrgicas

ITEM	FÓRMULA	ENE	FEB	MAR	ABR	MAY	JUN	JUL	AGO	SEP	OCT	NOV	DIC	TOTAL	Referencia Standard	
INDICE OCUPACIONAL (2DO. PISO, 21 CAMAS) ESPECIALIDADES QUIRÚRGICAS	$\frac{\text{CAMAS OCUPADAS PISO X 100}}{\text{CAMAS DISPONIBLES}}$	398	331	589	387	433	411	415	522	441	398	352	495	5172	67,48%	
		21	21	21	21	21	21	21	21	21	21	21	21	21	21	Óptimo 85% a 90% aceptable 75% a 84% subutilización menor de 75%
		31	28	31	30	31	30	31	31	30	31	30	31	365		
		61,14%	56,29%	90,48%	61,43%	66,51%	65,24%	63,75%	80,18%	70,00%	61,14%	55,87%	76,04%	67,48%		

Considerando 21 camas para pacientes internados mayores en el segundo piso del servicio de hospitalización, se obtuvo un índice ocupacional de 67,48%. Este piso es de uso diferenciado para las especialidades quirúrgicas y gineco-obstétricas.

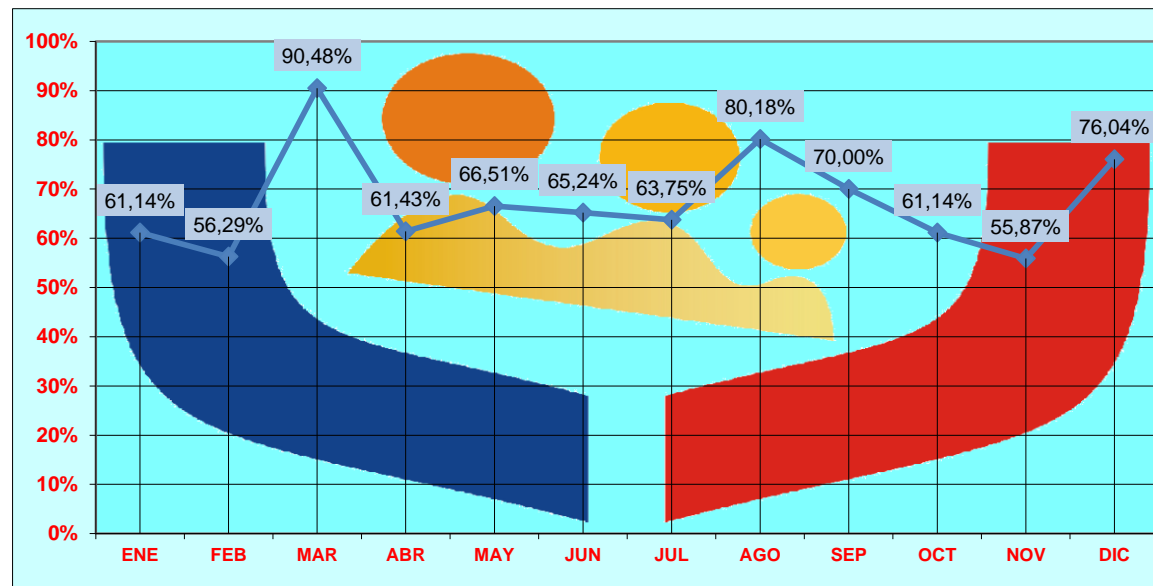

2.4. Índice Ocupacional para Especialidades No Quirúrgicas

ITEM	FÓRMULA	ENE	FEB	MAR	ABR	MAY	JUN	JUL	AGO	SEP	OCT	NOV	DIC	TOTAL	Referencia Standard
INDICE OCUPACIONAL (4TO. PISO, 11 CAMAS) ESPECIALIDADES NO QUIRÚRGICAS	$\frac{\text{CAMAS OCUPADAS PISO X 100}}{\text{CAMAS DISPONIBLES}}$	140	184	225	257	271	173	291	346	275	235	226	267	2890	71,98%
		11	11	11	11	11	11	11	11	11	11	11	11	11	Óptimo 85% a 90% aceptable 75% a 84% subutilización menor de 75%
		31	28	31	30	31	30	31	31	30	31	30	31	365	
		41,06%	59,74%	65,98%	77,88%	79,47%	52,42%	85,34%	101,47%	83,33%	68,91%	68,48%	78,30%	71,98%	

Para el cuarto piso del servicio de hospitalización se disponen con 11 camas instaladas para paciente mayores distribuidas para las especialidades no quirúrgicas (especialidades clínicas). Se obtuvo en promedio un índice ocupacional de 71,98%.

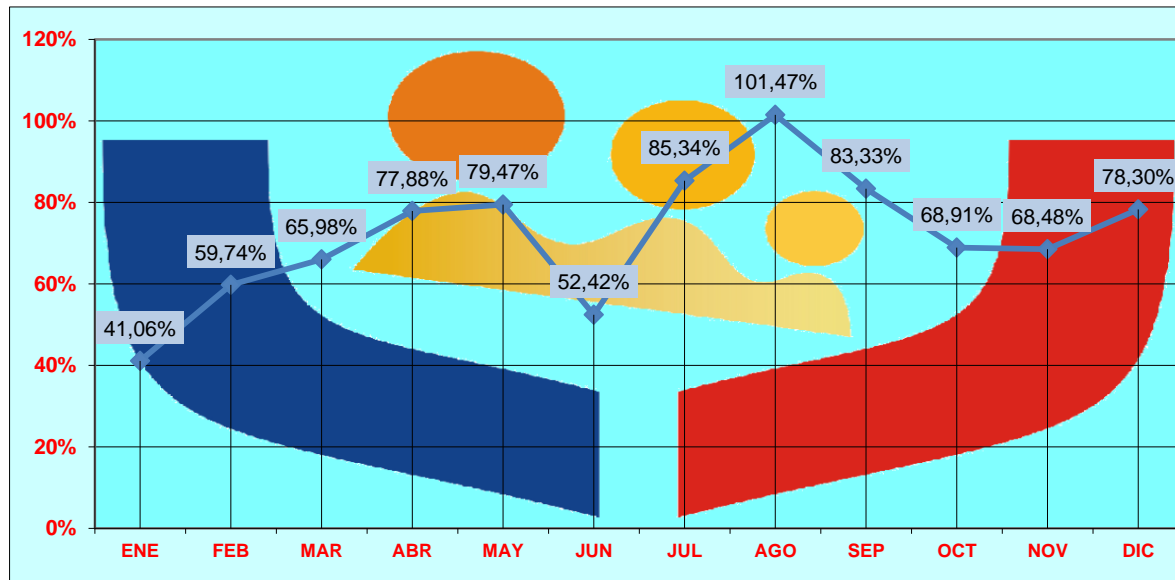

2.5. Índice Ocupacional Especialidad de Pediatría

ITEM	FÓRMULA	ENE	FEB	MAR	ABR	MAY	JUN	JUL	AGO	SEP	OCT	NOV	DIC	TOTAL	Referencia Standard	
INDICE OCUPACIONAL (ESPECIALIDAD DE PEDIATRIA)	$\frac{\text{CAMAS OCUPADAS PEDTR. X 100}}{\text{CAMAS DISPONIBLES}}$	25	35	36	39	31	39	21	34	17	35	32	14	358	10,90%	
		9	9	9	9	9	9	9	9	9	9	9	9	9		9
		31	28	31	30	31	30	31	31	30	31	30	31	31		365
		8,96%	13,89%	12,90%	14,44%	11,11%	14,44%	7,53%	12,19%	6,30%	12,54%	11,85%	5,02%	10,90%		

En el servicio de pediatría se cuentan con 2 camas para niños hasta los 13 años, 3 cunas para bebés, 2 incubadoras y 2 servocunas. El índice de ocupacional para este servicio es muy variado a lo largo de los meses del año dependiendo de la demanda, siendo que para toda la gestión se obtuvo el 10,90%.

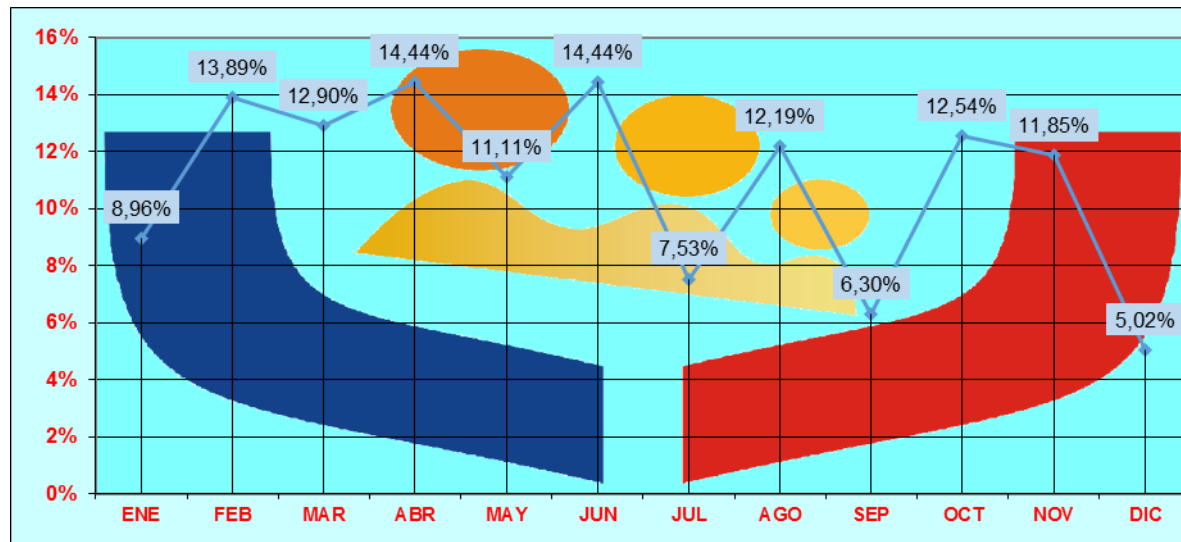

2.6. Índice Ocupacional Unidad de Terapia Intensiva (UTI)

ITEM	FÓRMULA	ENE	FEB	MAR	ABR	MAY	JUN	JUL	AGO	SEP	OCT	NOV	DIC	TOTAL	Referencia Standard
INDICE OCUPACIONAL (UTI)	$\frac{\text{CAMAS OCUPADAS UTI} \times 100}{\text{CAMAS DISPONIBLES}}$	7	50	34	34	27	26	59	44	19	70	23	40	433	39,54%
		3	3	3	3	3	3	3	3	3	3	3	3	3	
		31	28	31	30	31	30	31	31	30	31	30	31	365	
		7,53%	59,52%	36,56%	37,78%	29,03%	28,89%	63,44%	47,31%	21,11%	75,27%	25,56%	43,01%	39,54%	

El servicio de cuidados intensivos cuenta con 2 camas exclusivas y 1 de cuidados intermedios, al igual que para el servicio de pediatría, el índice ocupacional depende de la demanda que puede resultar muy fluctuante.

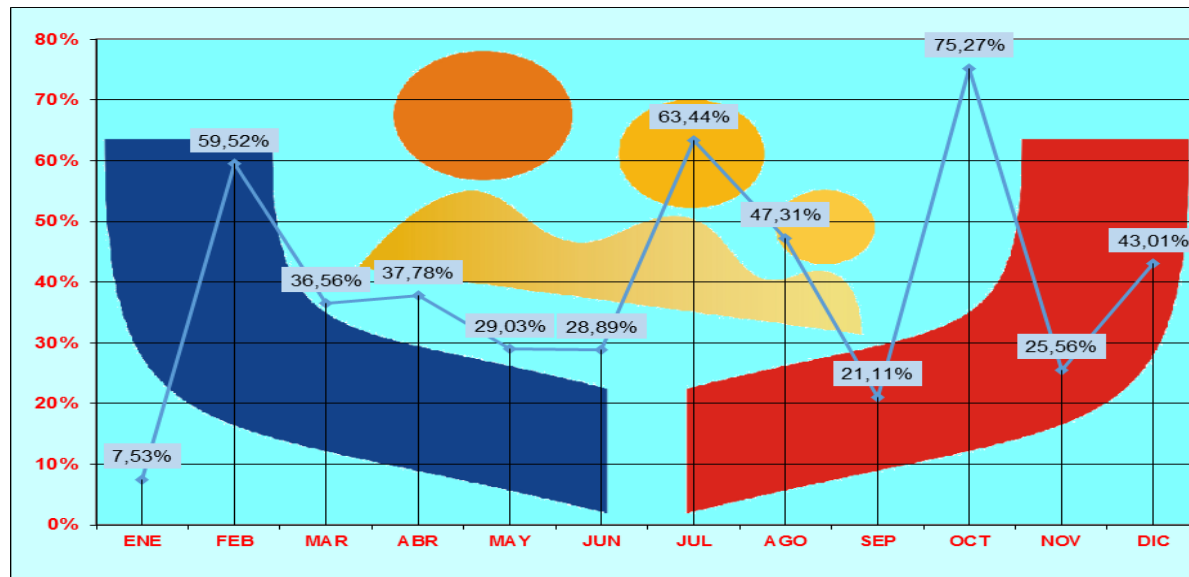

2.7. Estancia Media para Especialidades Quirúrgicas

ITEM	FÓRMULA	ENE	FEB	MAR	ABR	MAY	JUN	JUL	AGO	SEP	OCT	NOV	DIC	TOTAL	Referencia Standard
ESTANCIA MEDIA (EM) (2do. PISO, 21 CAMAS) ESPECIALIDADES QUIRÚRGICAS	$\frac{\text{DIAS ESTANC. PAC. EGRESADOS}}{\text{PISO} \times \text{NÚMERO DE EGRESOS}}$	398	331	589	387	433	411	415	522	441	398	352	495	5172	2,63
		124	120	167	159	180	180	191	180	153	162	167	185	1968	Varía de acuerdo a la especialidad
		3,21	2,76	3,53	2,43	2,41	2,28	2,17	2,90	2,88	2,46	2,11	2,68	2,63	

El promedio de la estancia media para el segundo piso es de 2,63 días en toda la gestión, considerando que se trata en su mayor parte de pacientes hospitalizadas con procedimientos quirúrgicos de cesáreas.

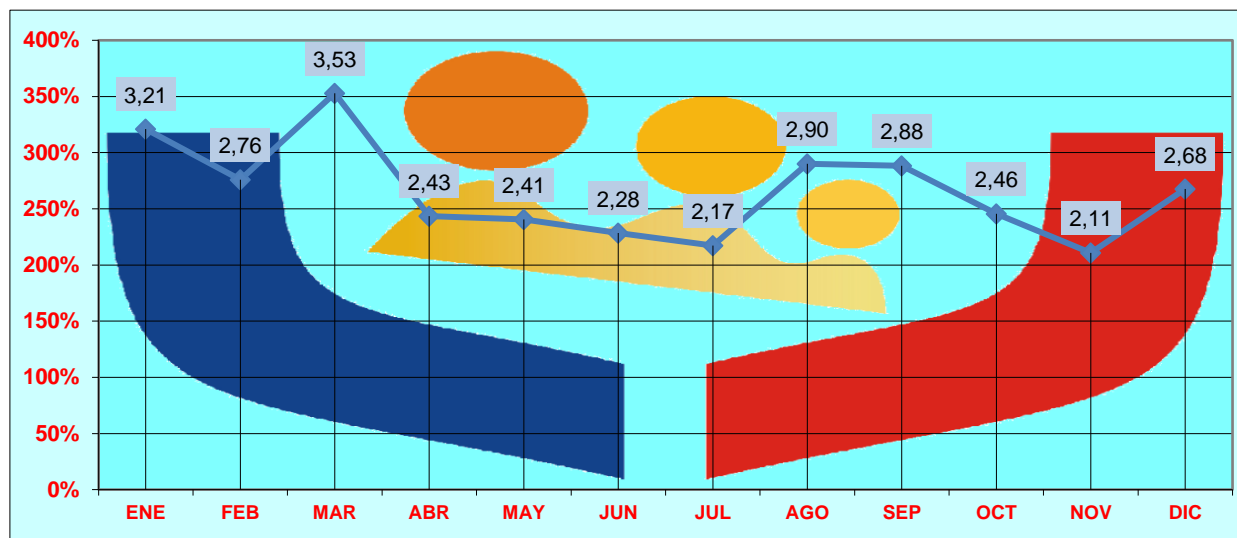

2.8. Estancia Media para Especialidades No Quirúrgicas

ITEM	FÓRMULA	ENE	FEB	MAR	ABR	MAY	JUN	JUL	AGO	SEP	OCT	NOV	DIC	TOTAL	Referencia Standard
ESTANCIA MEDIA (EM) (4To. PISO, 11 CAMAS) ESPECIALIDADES NO QUIRÚRGICAS	$\frac{\text{DIAS ESTANC. PAC. EGRESADOS}}{\text{PISO}} = \frac{\text{NÚMERO DE EGRESOS}}{\text{PISO}}$	140	184	225	257	271	173	291	346	275	235	226	267	2890	3,43
		86	79	68	74	71	45	63	96	71	74	62	53	842	Varía de acuerdo a la especialidad
		1,63	2,33	3,31	3,47	3,82	3,84	4,62	3,60	3,87	3,18	3,65	5,04	3,43	

El indicador de la estancia media para el cuarto piso es superior al anterior, debido a que son pacientes que requieren mayor tiempo de observación y recuperación por tratarse de especialidades clínicas internistas. Siendo que en promedio se tiene para todo el año 3,43 días.

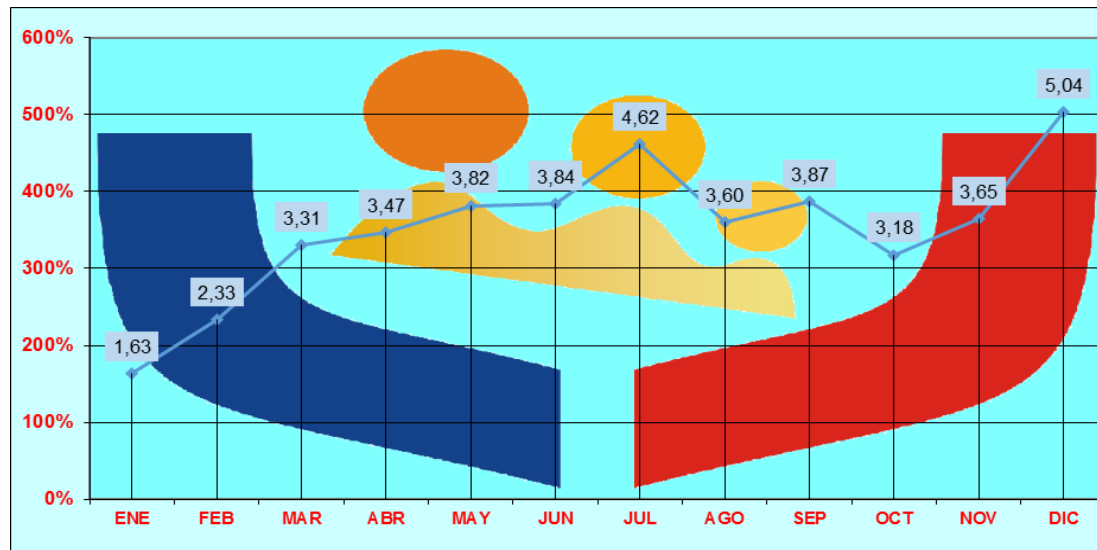

2.9. Estancia Media para Pediatría

ITEM	FÓRMULA	ENE	FEB	MAR	ABR	MAY	JUN	JUL	AGO	SEP	OCT	NOV	DIC	TOTAL	Referencia Standard
ESTANCIA MEDIA (EM) (PEDIATRÍA)	$\frac{\text{DIAS ESTC. PAC. EGRES. PEDIATRÍA}}{\text{NÚMERO DE EGRESOS}}$	25	35	36	39	31	39	21	34	17	35	32	14	358	2,54
		13	22	14	16	11	10	11	4	10	8	17	5	141	
		1,92	1,59	2,57	2,44	2,82	3,90	1,91	8,50	1,70	4,38	1,88	2,80	2,54	De 3 a 5 días

Para el servicio de pediatría se tiene una estancia media de 2,54 días en total, este valor está ligeramente por debajo del rango de comparación lo que puede deducirse en un adecuado tiempo de resolución de las patologías pediátricas y del recurso cama.

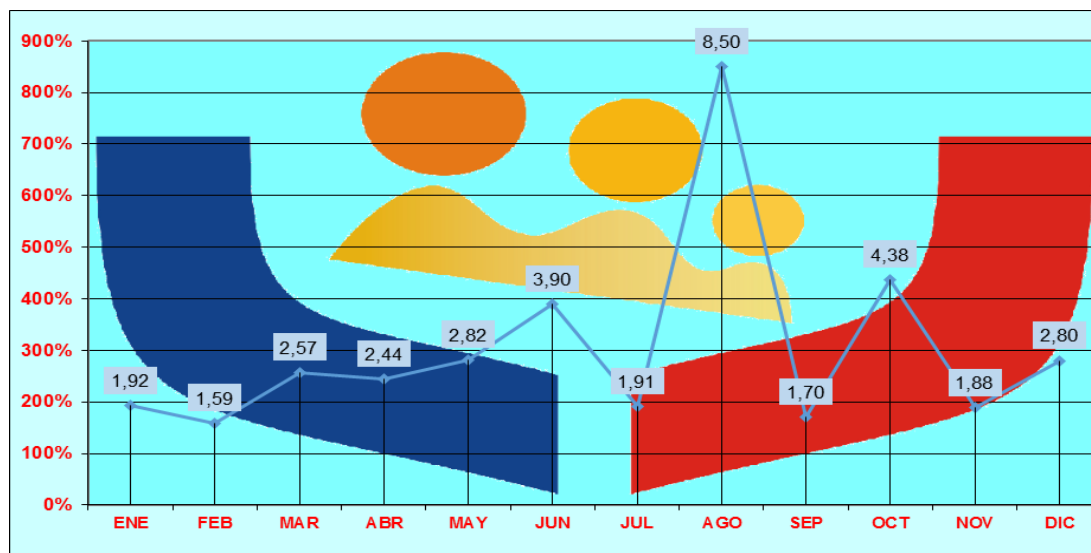

2.10. Estancia Media para Terapia Intensiva

ITEM	FÓRMULA	ENE	FEB	MAR	ABR	MAY	JUN	JUL	AGO	SEP	OCT	NOV	DIC	TOTAL	Referencia Standard
ESTANCIA MEDIA (EM) (UTI)		7	50	34	34	27	26	59	44	19	70	23	40	433	4,98
		2	12	10	6	9	7	5	11	5	8	4	8	87	
	$\frac{\text{DIAS ESTANCIA PAC. EGRESADOS UTI}}{\text{NÚMERO DE EGRESOS}}$	3,50	4,17	3,40	5,67	3,00	3,71	11,80	4,00	3,80	8,75	5,75	5,00	4,98	

El promedio de toda la gestión de los días de estancia para el servicio de cuidados intensivos es de 4,98 días, lo que puede reflejar un alto grado de resolución de las patologías con las que los pacientes ingresan a este servicio. Debido a que no se cuenta con un parámetro de comparación para este servicio, se debería proponer estos criterios de evaluación con la información historia de los años anteriores.

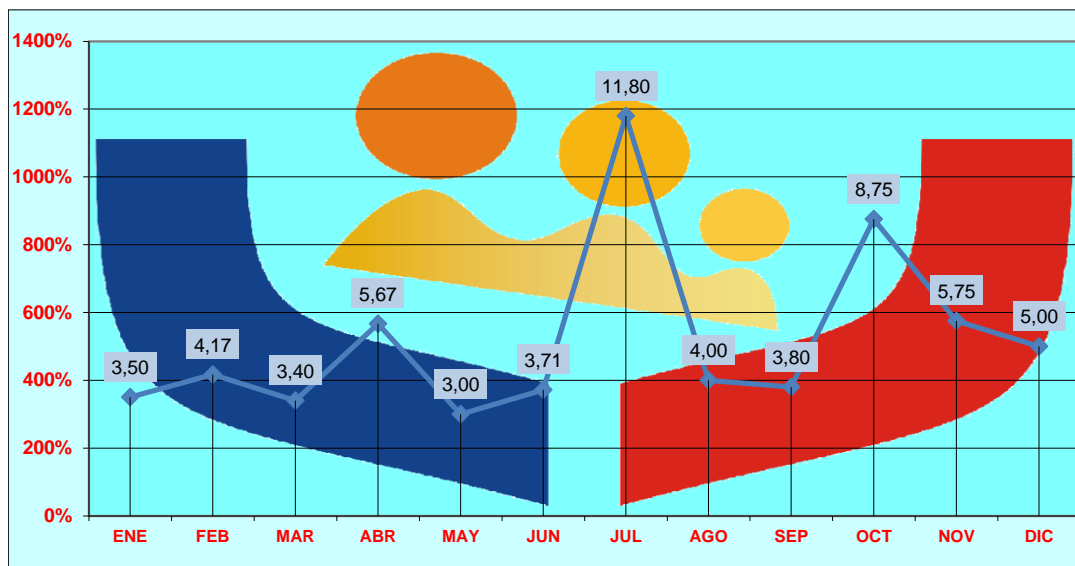

2.11. Tasa de Atención Quirúrgica

ITEM	FÓRMULA	ENE	FEB	MAR	ABR	MAY	JUN	JUL	AGO	SEP	OCT	NOV	DIC	TOTAL	Referencia Standard
TASA DE ATENCIÓN QUIRÚRGICA	$\frac{\text{N}^\circ \text{ CIRUGÍAS REALIZADAS X } 100}{\text{N}^\circ \text{ TOTAL DE EGRESOS}}$	144	134	148	149	170	135	172	152	137	116	135	144	1736	60% a 65% por cada 100 egresos
		223	221	241	249	256	235	265	280	234	244	246	243	2937	
		64,57%	60,63%	61,41%	59,84%	66,41%	57,45%	64,91%	54,29%	58,55%	47,54%	54,88%	59,26%	59,11%	

Al culminar la gestión 2014, se puede decir que casi el 60% de los pacientes hospitalizados requirieron ser intervenidos quirúrgicamente. Se deberá analizar de manera más detallada cuales fueron los procedimientos más demandados, la complejidad de las cirugías y el tiempo de utilización de los quirófanos para delimitar adecuadas políticas internas.

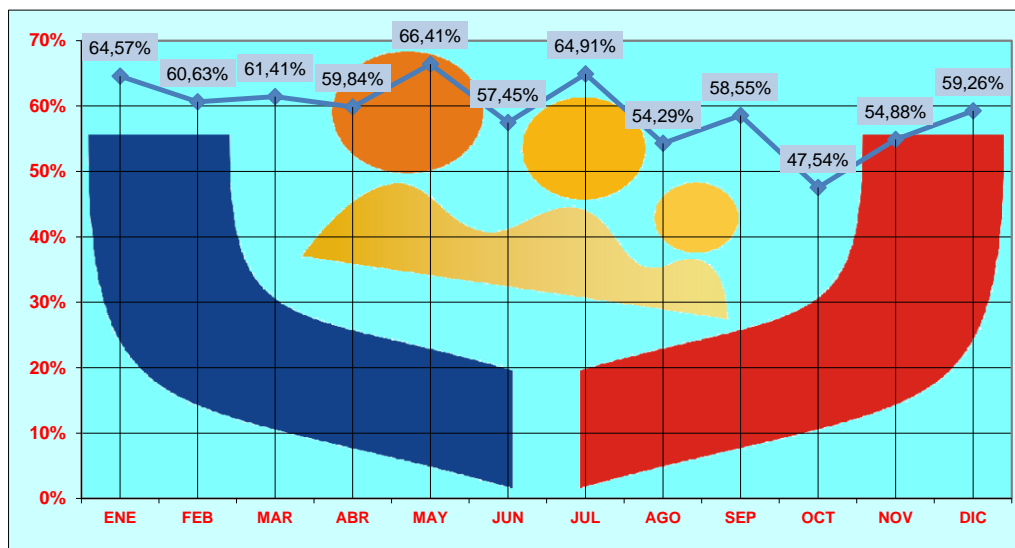

2.12. Índice de Cesáreas

ITEM	FÓRMULA	ENE	FEB	MAR	ABR	MAY	JUN	JUL	AGO	SEP	OCT	NOV	DIC	TOTAL	Referencia Standard
ÍNDICE DE CESÁREAS	$\frac{\text{N}^{\circ} \text{ DE CESÁREAS X 100}}{\text{N}^{\circ} \text{ TOTAL DE PARTOS}}$	37	32	33	47	45	35	35	33	42	37	47	36	459	30%
		47	55	42	61	60	43	47	43	51	52	64	45	610	
		78,72%	58,18%	78,57%	77,05%	75,00%	81,40%	74,47%	76,74%	82,35%	71,15%	73,44%	80,00%	75,25%	

El índice de cesárea para la gestión pasada es de 75,25% siendo que el parámetro de comparación según el INASES es de 30%. Este indicador debería analizarse con las complicaciones del embarazo y trabajo de parto como las arritmias fetales, circulares de cordón a cuello, pre eclampsias, etc.

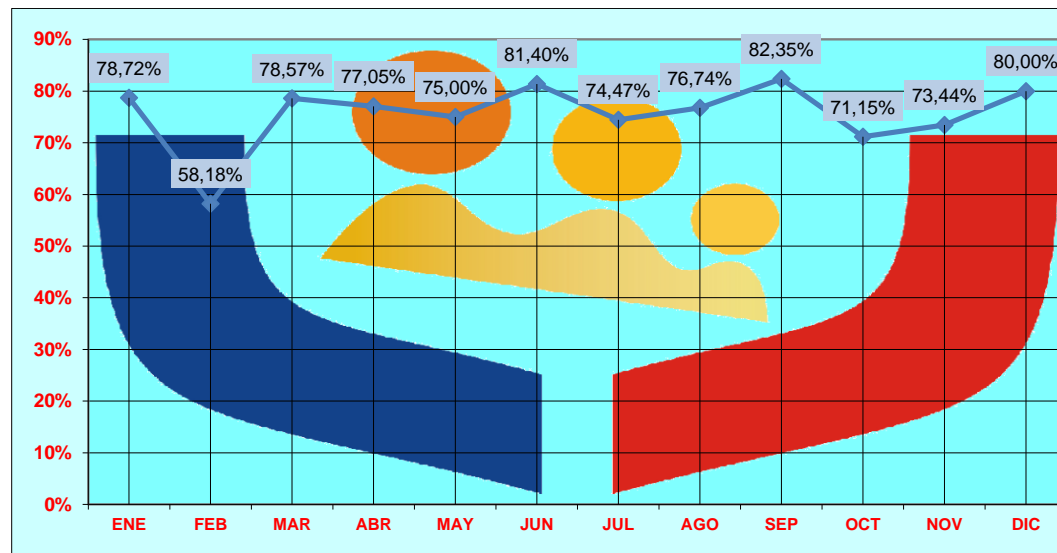

2.13. Cirugías de Emergencia

ITEM	FÓRMULA	ENE	FEB	MAR	ABR	MAY	JUN	JUL	AGO	SEP	OCT	NOV	DIC	TOTAL	Referencia Standard
CIRUGIAS DE EMERGENCIA	$\frac{\text{N}^\circ \text{ CIRUGÍAS EMERGENCIA X 100}}{\text{N}^\circ \text{ TOTAL DE CIRUGÍAS}}$	52	39	56	55	42	47	62	41	51	36	49	73	603	NO EXISTE PARAMETRO DE ESTANDARIZACION
		144	134	148	149	170	135	172	152	137	116	135	144	1736	
		36,11%	29,10%	37,84%	36,91%	24,71%	34,81%	36,05%	26,97%	37,23%	31,03%	36,30%	50,69%	34,74%	

Del total de las cirugías, el 34,74% fueron de emergencia, siendo que la mayor parte de ellas pertenecen a las de la especialidad de obstetricia (cesáreas), considerando que una cirugía de emergencia es aquella que ocurre fuera del horario establecido para su programación.

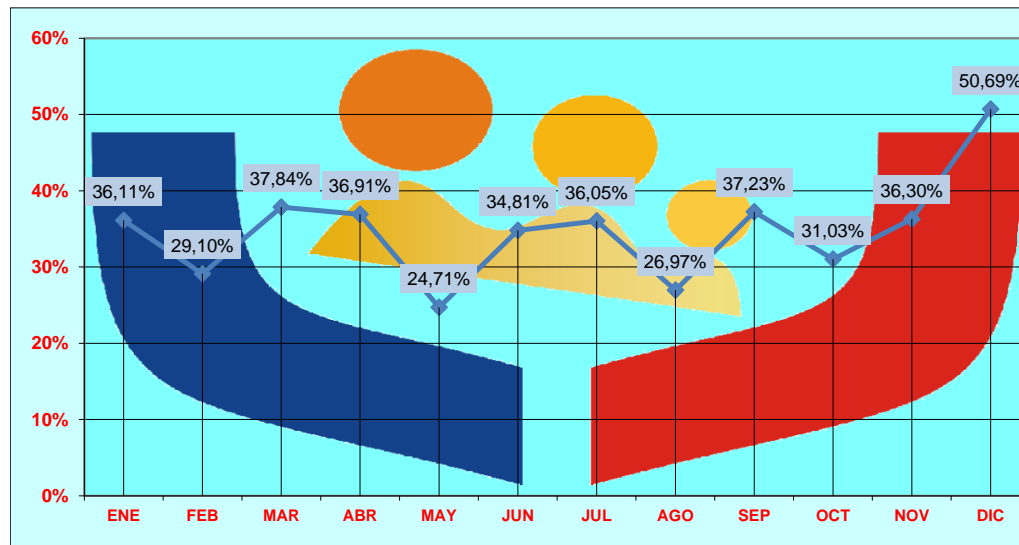

2.14. Número de Recetas por Consulta

ITEM	FÓRMULA	ENE	FEB	MAR	ABR	MAY	JUN	JUL	AGO	SEP	OCT	NOV	DIC	TOTAL	Referencia Standard
RECETAS POR CONSULTA	$\frac{\text{NÚMERO RECETAS EMITIDAS}}{\text{NÚMERO TOTAL CONSULTAS}}$	12190	10127	10372	11147	11527	11526	11830	10850	10522	10447	10588	10209	131335	0,8 z 1,2 recetas por consulta
		10439	11067	10058	11827	12262	11575	12664	10420	10355	11401	9504	9369	130941	
		1,17	0,92	1,03	0,94	0,94	1,00	0,93	1,04	1,02	0,92	1,11	1,09	1,00	

Este indicador determinó que en promedio a cada paciente que acude a consulta externa se le dispensa una receta. El valor calculado está dentro del rango establecido por el INASES que es de 0,8 a 1,2 recetas por consulta.

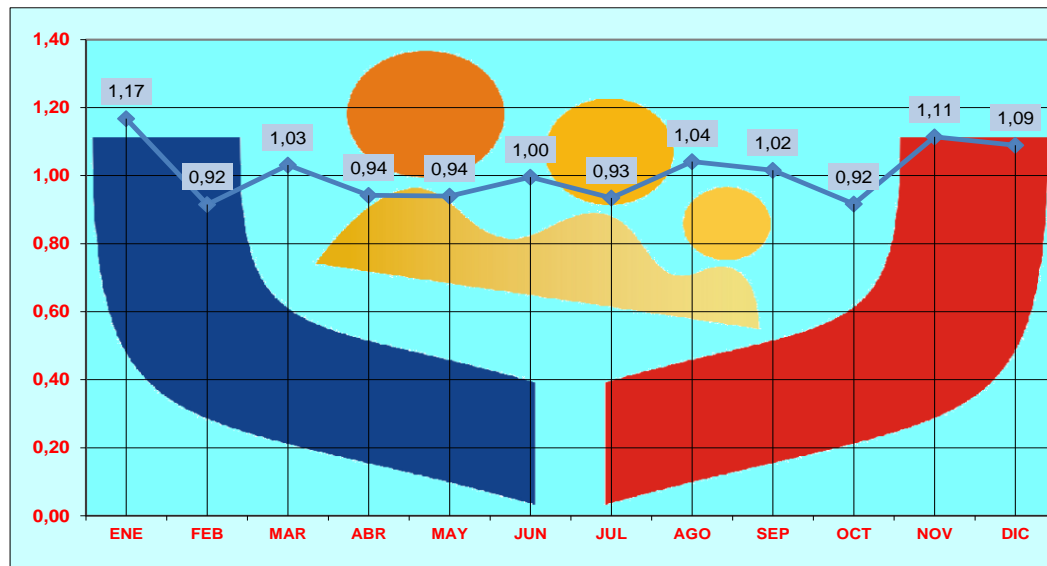

2.15. Estudios de Rayos “X” por Consulta

ITEM	FÓRMULA	ENE	FEB	MAR	ABR	MAY	JUN	JUL	AGO	SEP	OCT	NOV	DIC	TOTAL	Referencia Standard
RAYOS X POR CONSULTAS	$\frac{\text{N}^\circ \text{ ESTUDIOS RADIOLÓGICOS}}{\text{N}^\circ \text{ CONSULTAS REALIZADAS}}$	951	992	627	1001	976	1179	950	890	1196	1126	900	739	11527	De 5% a 10%
		10439	11067	10058	11827	12262	11575	12664	10420	10355	11401	9504	9369	130941	
		9,11%	8,96%	6,23%	8,46%	7,96%	10,19%	7,50%	8,54%	11,55%	9,88%	9,47%	7,89%	8,80%	

El cálculo para este indicador requiere de los datos de los estudios radiológicos respecto a las consultas externas, siendo que se obtuvo un valor de 8,8%, que se encuentra dentro el parámetro establecido por el INASES.

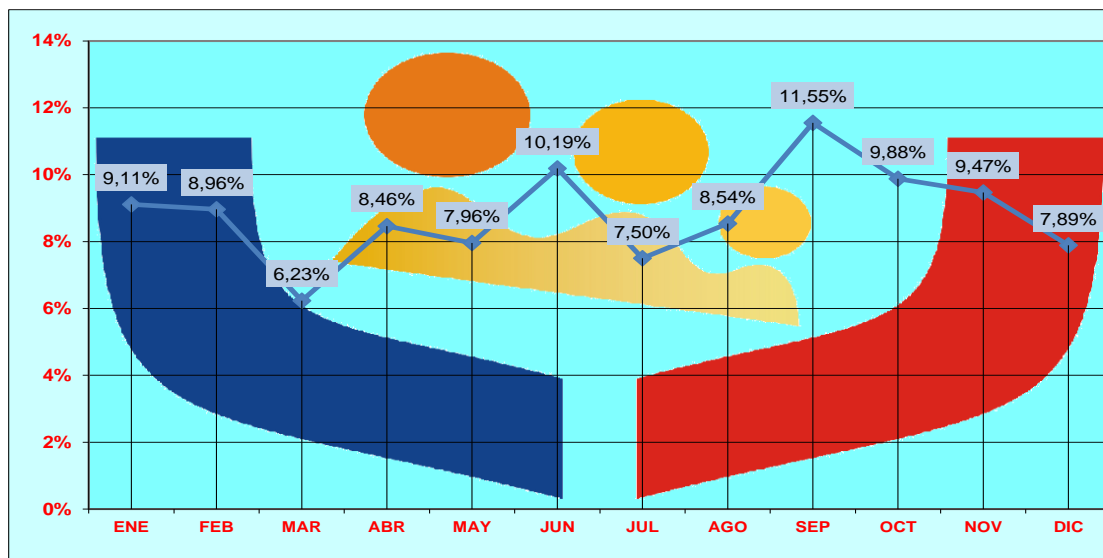



ANUARIO ESTADÍSTICO "2014"

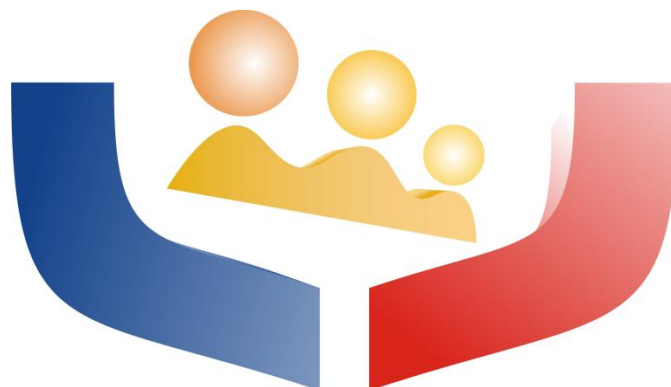

**SEGURO SOCIAL UNIVERSITARIO
COCHABAMBA - BOLIVIA**

Datos Estadísticos

"Gestión 2014"

3. DATOS ESTADÍSTICOS

El Seguro Social Universitario de Cochabamba (SSU-CBBA) a través de la Unidad de Bioestadística y a partir de este año con el apoyo del Departamento de Docencia e Investigación, concentra los Datos Estadísticos de la Gestión 2014 a partir de la información de la producción de servicios recopilada y suministrada en forma diaria, semanal, mensual y anual por las unidades asistenciales de la Institución.



Dicho datos cumplen con la ciencia formal y es un documento que permitirá su uso y análisis de manera periódica según los requerimientos internos y externos. Se busca explicar las correlaciones y dependencias de un fenómeno físico o natural, de ocurrencia en forma aleatoria o condicional. Se puede decir que es la herramienta fundamental que permite llevar a cabo el proceso relacionado con la investigación científica, técnica, aplicada y asistencial.

El presente documento contiene los datos estadísticos generados en el Seguro Social Universitario (Cbba) y tiene por objeto coadyuvar en la toma de decisiones a nivel ejecutivo, técnico y operativo de la Institución, como también poder llegar a constituirse en una referencia para otras instituciones del ámbito de la salud.

3.1. Población Protegida

TABLA 1
POBLACIÓN PROTEGIDA
S.S.U. - CBBA GESTIÓN 2014

Mes	POBLACION PROTEGIDA TOTAL	Población Afiliada	Población Estudiantil	Variación Mensual Porcentual
Enero	75.715	9.850	65.865	
Febrero	75.663	9.798	65.865	-0,07%
Marzo	65.803	9.495	56.308	-14,98%
Abril	66.508	9.681	56.827	1,06%
Mayo	67.030	9.779	57.251	0,78%
Junio	67.962	9.918	58.044	1,37%
Julio	67.962	9.918	58.044	0,00%
Agosto	68.141	9.815	58.326	0,26%
Septiembre	66.342	9.638	56.704	-2,71%
Octubre	67.443	9.758	57.685	1,63%
Noviembre	67.566	9.782	57.784	0,18%
Diciembre	67.832	9.852	57.980	0,39%

FUENTE: Unidad de Seguros y Afiliaciones

El gráfico 1A de la evolución de la población afiliada contempla a los usuarios aportantes sean activos y pasivos, titulares y beneficiarios. Esta curva muestra una tendencia que varía según las actualizaciones que se realizan de manera mensual a las empresas afiliadas al S.S.U.–CBBA. Del mismo modo, se aprecia en el gráfico 1B, a la población estudiantil cubierta que puede recibir el servicio médico según el convenio que se establece para su atención sanitaria.

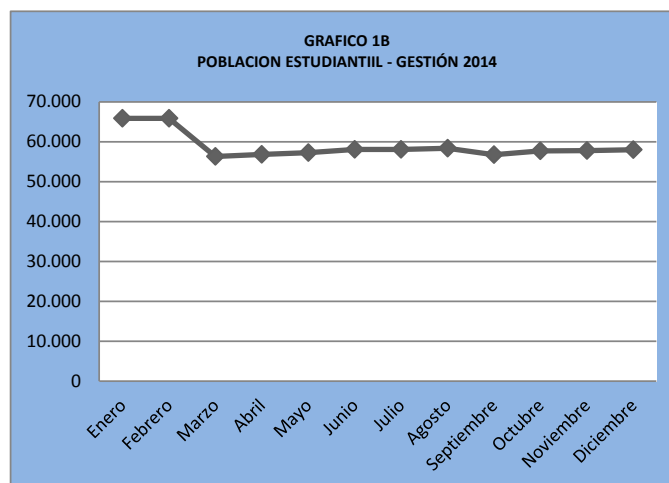
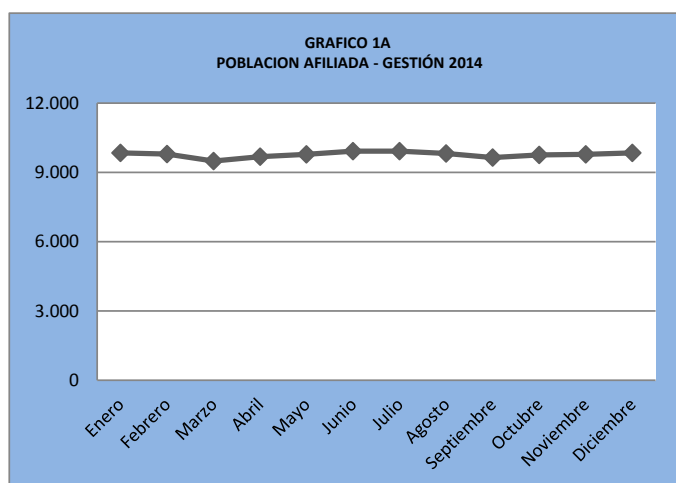

3.2. Emergencia

3.2.1. Consultas en el servicio emergencia por grupos etéreos

TABLA 2
CONSULTAS EN EL SERVICIO EMERGENCIA POR GRUPO ETÁREO
S.S.U. - CBBA GESTIÓN 2014

TIPO DE PACIENTE	ENE	FEB	MAR	ABR	MAY	JUN	JUL	AGO	SEP	OCT	NOV	DIC	TOTAL	PORCENT.
0 a 4	75	77	104	149	122	97	83	68	86	59	82	67	1069	5,04%
5 a 9	68	69	71	77	82	119	69	57	70	79	64	51	876	4,13%
10 a 14	72	87	92	87	86	78	77	68	83	84	92	58	964	4,54%
15 a 19	91	105	112	122	116	113	91	110	117	167	143	135	1422	6,70%
20 a 24	258	331	300	254	299	310	317	321	288	377	359	346	3760	17,73%
25 a 29	158	173	149	151	178	220	217	216	186	235	235	196	2314	10,91%
30 a 34	97	98	104	104	110	101	122	121	84	110	132	95	1278	6,03%
35 a 39	64	62	80	81	60	96	93	88	108	85	73	81	971	4,58%
40 a 44	72	53	64	61	70	102	80	83	87	70	67	74	883	4,16%
45 a 49	88	60	73	66	74	98	79	67	102	93	78	80	958	4,52%
50 a 54	102	86	103	107	113	105	119	90	122	104	113	116	1280	6,03%
55 a 59	132	89	138	121	120	120	104	95	106	109	111	121	1366	6,44%
60 a 64	87	98	96	106	108	77	127	103	99	105	114	114	1234	5,82%
65 a 69	98	63	64	79	78	77	67	81	54	47	72	94	874	4,12%
70 y +	154	126	166	172	143	154	157	200	170	164	158	198	1962	9,25%
TOTAL	1616	1577	1716	1737	1759	1867	1802	1768	1762	1888	1893	1826	21211	100%

FUENTE: SERVICIO DE EMERGENCIA

De la gráfica anterior se puede decir que el porcentaje de atención en pacientes comprendidos entre los 20 a 29 años es del 28,64%, debido al gran número de población beneficiaria y estudiantil que oscilan entre ese rango de edades, además la atención al sector de los adultos mayores representa el 19,19%.

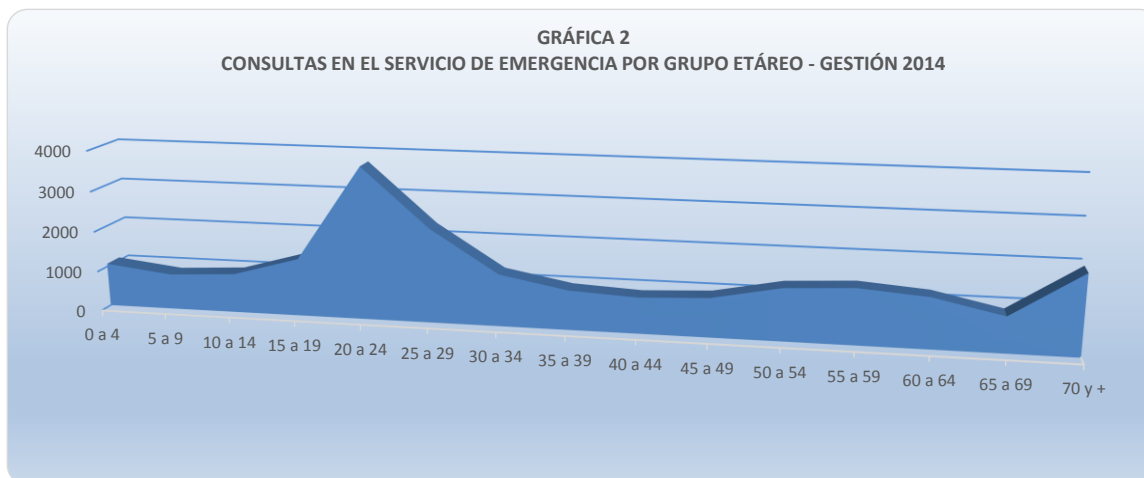

3.2.2. Consulta en el servicio de emergencia por género

TABLA 3
CONSULTAS EN EL SERVICIO DE EMERGENCIA POR GENERO
S.S.U. - CBBA GESTION 2014

TIPO DE PACIENTE	ENE	FEB	MAR	ABR	MAY	JUN	JUL	AGO	SEP	OCT	NOV	DIC	TOTAL	%
AFILIADOS FEM.	621	534	646	674	683	720	637	634	650	619	631	665	7714	36,37%
AFILIADOS MASC.	519	484	550	593	533	546	544	533	539	526	578	546	6491	30,60%
ESTUDIANTES FEM.	315	440	365	335	365	423	416	403	418	531	495	422	4928	23,23%
ESTUDIANTES MASC.	161	119	155	135	178	178	205	198	155	212	189	193	2078	9,80%
TOTAL	1616	1577	1716	1737	1759	1867	1802	1768	1762	1888	1893	1826	21211	100%

FUENTE: U. EMERGENCIA

La atención al género femenino representa el 59,60% del total de la atención en emergencia y el restante 40,40% al género masculino. El sector de los afiliados es del 66,97% y el de los estudiantes del 33,03%.

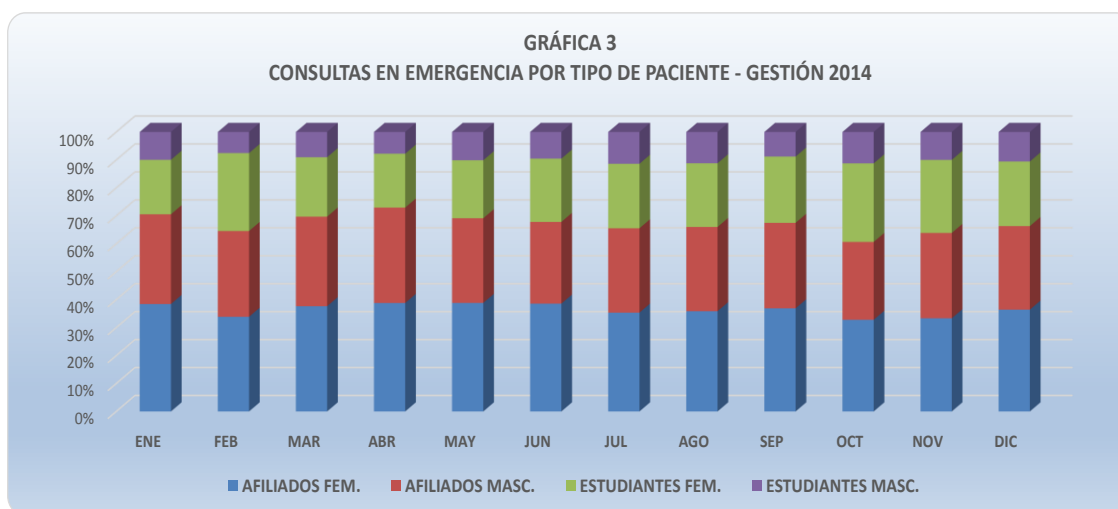

3.2.3. Morbilidad en el servicio de emergencia

TABLA 4
MORBILIDAD EN EL SERVICIO DE EMERGENCIA
10 PRINCIPALES CAUSAS DE CONSULTA - GESTIÓN 2014
Sector Afiliados

CODIGO	DIAGNOSTICO	CASOS	%
J02.9	FARINGITIS AGUDA, NO ESPECIFICADA	1802	12,69%
A09	DIARREA Y GASTROENTERITIS DE PRESUNTO ORIGEN INFECCIOSO	1195	8,41%
J00	RINOFARINGITIS AGUDA (RESFRIO COMUN)	730	5,14%
N39.0	INFECCION DE VIAS URINARIAS, SITIO NO ESPECIFICADO	456	3,21%
I10	HIPERTENSION ESENCIAL (PRIMARIA)	361	2,54%
S61.0	HERIDA DE DEDO(S) DE LA MANO, SIN DAÑO DE LA(S) UÑA(S)	303	2,13%
M54.5	LUMBAGO NO ESPECIFICADO	261	1,84%
T78.4	ALERGIA NO ESPECIFICADA	236	1,66%
J03.9	AMIGDALITIS AGUDA, NO ESPECIFICADA	233	1,64%
R10.4	OTROS DOLORES ABDOMINALES Y LOS NO ESPECIFICADOS	177	1,25%

FUENTE: U. EMERGENCIA

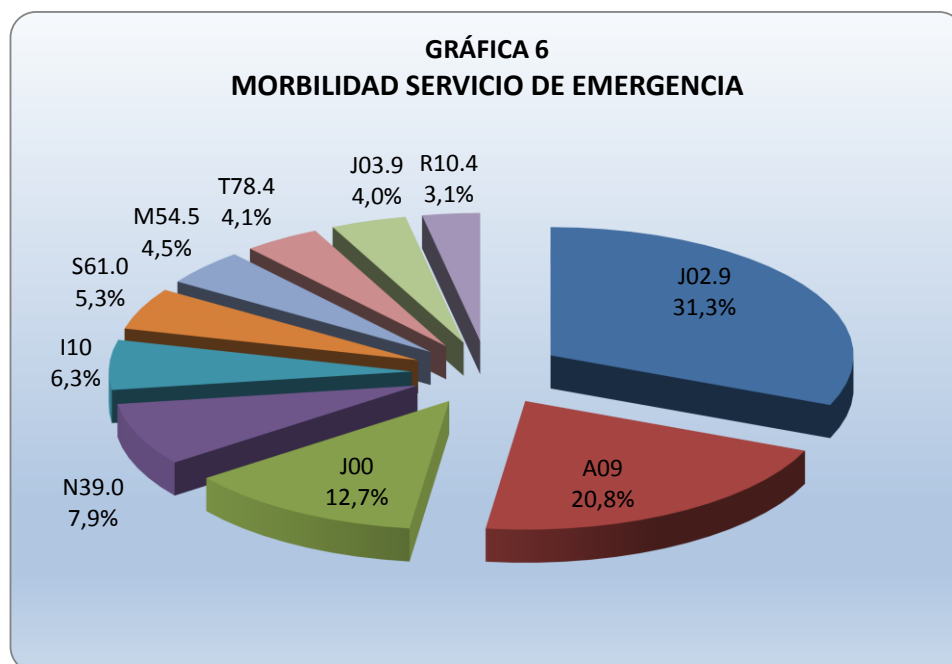

3.3. Consulta Externa

3.3.1. Pacientes atendidos consulta externa por grupo etéreo

TABLA 5
PACIENTES ATENDIDOS CONSULTA EXTERNA POR GRUPO ETAREO
S.S.U. - CBBA GESTION 2014

TIPO DE PACIENTE	ENE	FEB	MAR	ABR	MAY	JUN	JUL	AGO	SEP	OCT	NOV	DIC	TOTAL	%
0 a 4	432	446	517	643	698	549	588	487	495	553	499	403	6310	4,82%
5 a 9	491	356	346	451	429	438	530	342	394	455	351	350	4933	3,77%
10 a 14	486	303	295	297	352	324	453	286	282	354	275	409	4116	3,14%
15 a 19	801	690	537	617	634	672	886	663	574	573	514	586	7747	5,92%
20 a 24	1942	2462	2102	2458	2516	2329	2271	2073	1778	1824	1576	1597	24928	19,04%
25 a 29	1054	1063	1045	1237	1351	1198	1254	1068	985	1062	849	826	12992	9,92%
30 a 34	638	614	569	738	748	676	774	631	601	689	546	508	7732	5,90%
35 a 39	467	470	484	560	562	570	631	482	571	642	511	470	6420	4,90%
40 a 44	462	521	459	561	510	555	627	448	497	526	487	418	6071	4,64%
45 a 49	521	537	430	557	674	579	671	493	603	656	525	489	6735	5,14%
50 a 54	608	651	542	607	649	601	718	584	584	653	544	490	7231	5,52%
55 a 59	625	743	649	721	745	771	780	648	685	803	575	647	8392	6,41%
60 a 64	527	588	628	706	684	646	740	660	691	736	629	627	7862	6,00%
65 a 69	475	548	455	533	563	592	628	474	572	592	515	525	6472	4,94%
70 y +	910	1075	1000	1141	1147	1075	1113	1081	1043	1283	1108	1024	13000	9,93%
TOTAL	10439	11067	10058	11827	12262	11575	12664	10420	10355	11401	9504	9369	130941	100%

FUENTE: CONS. EXTERNA SIHAD

El mayor porcentaje de pacientes que acudieron a consulta externa está comprendido entre las edades de 20 a 29 años (29,96%), el mes de mayor demanda de consultas fue julio y el de menor número de atenciones fue diciembre

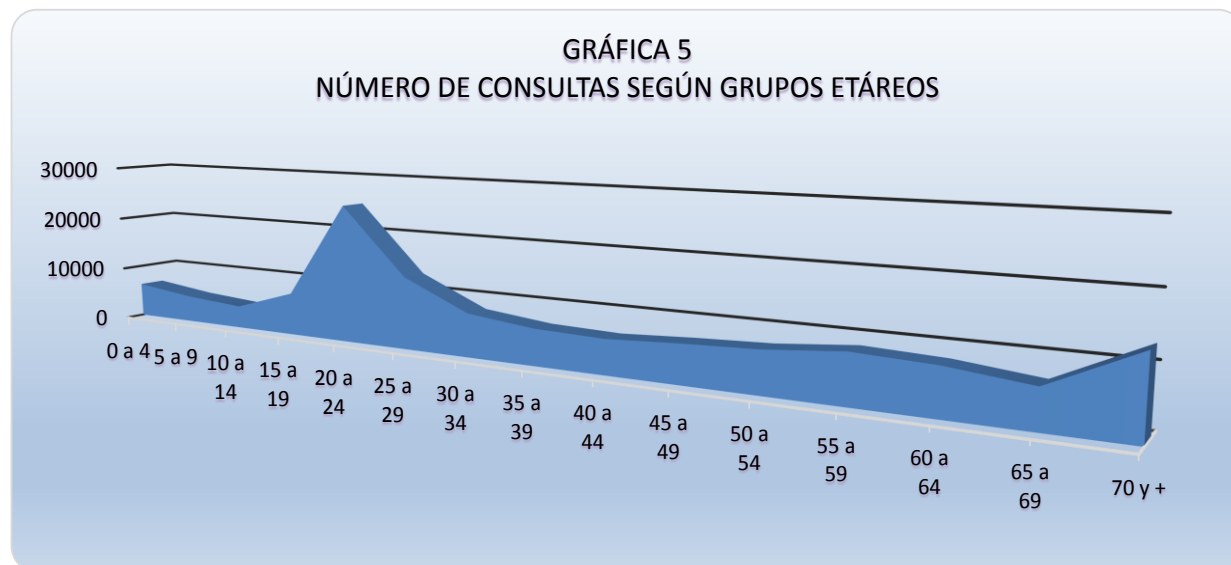

3.3.2. Consultas médicas por tipo de paciente y género

TABLA 6
CONSULTAS MEDICAS POR TIPO DE PACIENTE Y GENERO
S.S.U. - CBBA GESTION 2014

TIPO DE PACIENTE	ENE	FEB	MAR	ABR	MAY	JUN	JUL	AGO	SEP	OCT	NOV	DIC	TOTAL	%
AFILIADOS FEM.	4368	4326	3942	4563	4719	4681	5233	4252	4505	5073	4102	4062	53826	41,11%
AFILIADOS MASC.	2695	2858	2573	3043	3196	2887	3379	2648	2787	3108	2659	2637	34470	26,32%
ESTUDIANTES FEM.	2496	2842	2594	3036	3045	2853	2856	2475	2205	2287	1934	1937	30560	23,34%
ESTUDIANTES MASC.	880	1041	949	1185	1302	1154	1196	1045	858	933	809	733	12085	9,23%
TOTAL	10439	11067	10058	11827	12262	11575	12664	10420	10355	11401	9504	9369	130941	100%
PORCENT.	7,97%	8,45%	7,68%	9,03%	9,36%	8,84%	9,67%	7,96%	7,91%	8,71%	7,26%	7,16%	100%	

FUENTE: CONS. EXTERNA SIHAD

El porcentaje que representa la atención a pacientes femeninas es del 64,45% frente al porcentaje de pacientes masculinos del 35,55%.

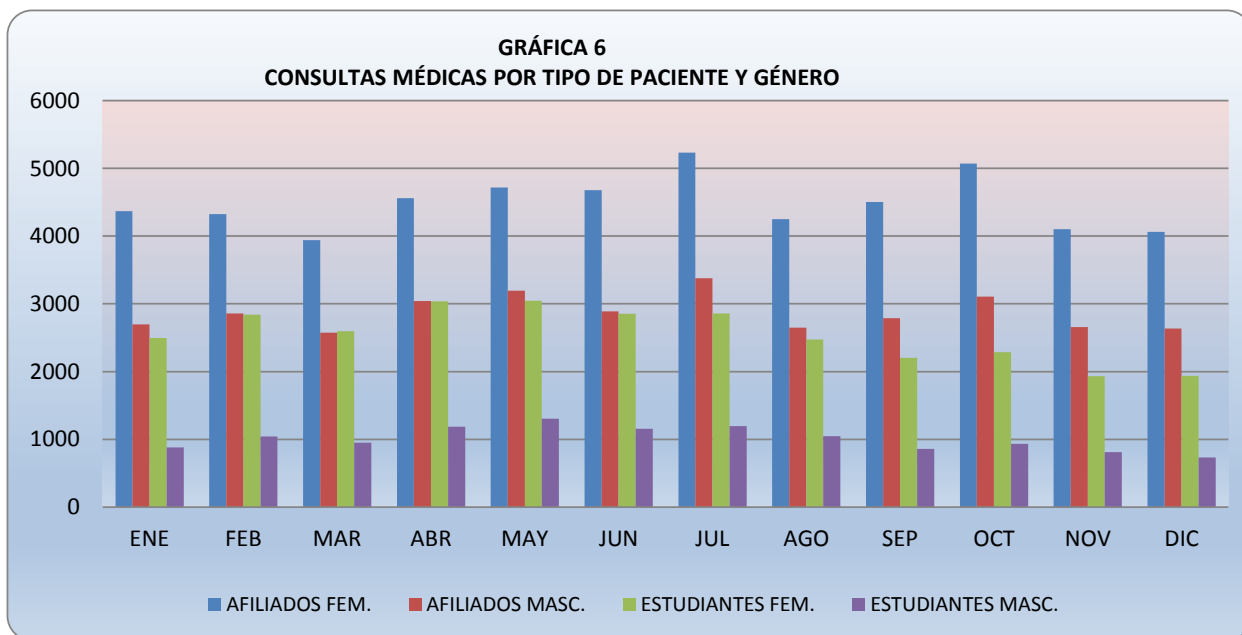

3.3.3. Consultas médicas por especialidades - sector afiliado

TABLA 7
CONSULTAS MEDICAS POR ESPECIALIDAD - SECTOR AFILIADOS
S.S.U. - CBBA GESTION 2014

ESPECIALIDAD	ENE	FEB	MAR	ABR	MAY	JUN	JUL	AGO	SEP	OCT	NOV	DIC	TOTAL	%
ANESTESIOLOGIA	49	40	54	51	50	46	56	37	33	55	53	55	579	0,66%
CARDIOLOGIA	185	200	198	214	208	235	283	255	224	302	186	203	2693	3,05%
CIRUGIA	78	77	86	87	72	100	123	75	109	99	80	113	1099	1,24%
CIRUGIA CARDIOVASCUL	0	0	0	19	97	57	61	55	43	80	58	59	529	0,60%
CIRUGIA PLASTICA	45	38	20	30	29	21	33	34	28	37	14	21	350	0,40%
DERMATOLOGIA	230	199	160	199	205	178	217	193	188	211	157	196	2333	2,64%
ENDOCRINOLOGIA	353	434	382	404	384	422	444	369	398	457	375	336	4758	5,39%
FONIATRIA	90	22	14	74	68	64	76	70	68	66	61	36	709	0,80%
GASTROENTEROLOGIA	83	39	40	19	25	75	62	60	44	101	76	55	679	0,77%
GINECOLOGIA	544	501	460	504	547	556	606	491	484	595	494	433	6215	7,04%
M. FAMILIAR	1408	1083	1024	1048	1102	1150	1236	894	1043	996	878	993	12855	14,56%
M. INTERNA	531	1053	938	1044	1217	1074	1098	976	1033	1063	963	936	11926	13,51%
NEUROCIRUGIA	177	164	102	183	166	197	238	127	187	209	108	177	2035	2,30%
NEUROLOGIA	42	65	59	49	43	47	35	65	80	75	59	51	670	0,76%
NUTRICION	125	118	95	141	112	107	150	128	115	96	92	108	1387	1,57%
OBSTETRICIA	93	85	92	111	93	72	90	84	92	122	73	84	1091	1,24%
ODONTOLOGIA	398	356	311	373	430	361	554	394	412	458	379	401	4827	5,47%
ODONTOPEDIATRIA	239	145	126	129	146	129	167	143	126	139	117	162	1768	2,00%
OFTALMOLOGIA	573	518	463	541	526	498	596	460	483	599	462	405	6124	6,94%
ONCOLOGIA	60	61	43	59	43	55	81	63	63	64	70	63	725	0,82%
OTORRINOLARING.	239	266	255	325	289	275	341	231	292	276	252	264	3305	3,74%
PEDIATRIA	378	504	563	684	779	646	767	577	562	663	580	484	7187	8,14%
PEDIATRIA NEONATAL	114	73	84	136	104	114	42	35	71	76	61	36	946	1,07%
PSICOLOGIA	51	34	37	38	42	43	45	44	43	44	31	52	504	0,57%
REHABILITACION	145	163	135	185	159	169	198	150	188	198	141	121	1952	2,21%
REUMATOLOGIA	245	230	181	240	257	144	234	191	203	273	223	210	2631	2,98%
TRAUMATOLOGIA	420	533	438	538	550	560	570	508	535	629	547	506	6334	7,17%
UROLOGIA	168	183	155	181	172	173	209	191	145	198	171	139	2085	2,36%
TOTAL	7063	7184	6515	7606	7915	7568	8612	6900	7292	8181	6761	6699	88296	100%

FUENTE: CONS. EXTERNA SHAD

(*) Corresponde a las tres especialidades con mayor frecuencia de atenciones médicas en el sector de afiliados



3.3.4. Consultas médicas por especialidades - sector estudiantil

TABLA 8
CONSULTAS MEDICAS POR ESPECIALIDAD - SECTOR ESTUDIANTES
S.S.U. - CBBA GESTION 2014

ESPECIALIDAD	ENE	FEB	MAR	ABR	MAY	JUN	JUL	AGO	SEP	OCT	NOV	DIC	TOTAL	%
ANESTESIOLOGIA	24	31	14	19	30	21	32	22	30	27	25	16	291	0,68%
CARDIOLOGIA	10	5	3	3	2	6	7	7	10	13	1	3	70	0,16%
CIRUGIA	62	64	55	66	80	55	84	60	52	58	50	56	742	1,74%
CIRUGIA CARDIOVASCULO	0	0	0	4	6	0	2	0	0	0	0	0	12	0,03%
CIRUGIA PLASTICA	11	5	5	8	11	16	8	10	6	11	5	3	99	0,23%
DERMATOLOGIA	43	44	42	40	33	43	39	41	32	28	17	24	426	1,00%
ENDOCRINOLOGIA	13	15	17	15	10	8	19	13	9	9	6	10	144	0,34%
FONIATRIA	0	0	0	0	0	0	0	0	0	0	1	3	4	0,01%
GASTROENTEROLOGIA	76	136	101	58	68	115	144	109	68	64	50	79	1068	2,50%
GINECOLOGIA	403	417	284	287	308	299	385	282	284	349	288	313	3899	9,14%
M. FAMILIAR	1141	1520	1558	1741	1785	1458	1367	1152	1001	954	917	968	15562	36,49%
M. INTERNA	194	192	99	139	87	134	86	171	157	204	92	63	1618	3,79%
NEUROCIRUGIA	13	9	7	6	12	10	28	8	9	7	7	9	125	0,29%
NEUROLOGIA	15	18	16	23	22	23	15	19	23	25	10	11	220	0,52%
NUTRICION	8	14	15	25	20	19	19	24	17	7	19	9	196	0,46%
OBSTETRICIA	439	305	345	446	405	405	389	357	322	419	368	290	4490	10,53%
ODONTOLOGIA	453	634	584	876	1001	902	948	827	674	657	519	505	8580	20,12%
ODONTOPEDIATRIA	0	0	0	0	0	0	0	0	0	0	0	0	0	0,00%
OFTALMOLOGIA	170	188	197	189	196	196	181	172	146	127	124	103	1989	4,66%
ONCOLOGIA	0	0	0	0	0	0	0	0	0	0	0	0	0	0,00%
OTORRINOLARING.	64	57	32	50	39	60	68	57	55	65	49	58	654	1,53%
PEDIATRIA	0	0	0	0	0	0	0	0	0	0	0	0	0	0,00%
PEDIATRIA NEONATAL	0	0	0	0	0	0	0	0	0	0	0	0	0	0,00%
PSICOLOGIA	21	23	20	21	27	37	31	23	17	16	13	12	261	0,61%
REHABILITACION	46	33	25	28	35	27	32	24	23	29	28	21	351	0,82%
REUMATOLOGIA	15	9	6	11	11	4	13	10	12	10	12	11	124	0,29%
TRAUMATOLOGIA	131	136	98	134	120	130	129	106	93	115	113	81	1386	3,25%
UROLOGIA	24	28	20	32	39	39	26	26	23	26	29	22	334	0,78%
TOTAL	3376	3883	3543	4221	4347	4007	4052	3520	3063	3220	2743	2670	42645	100%

FUENTE: CONS. EXTERNA SHAD

(*) Corresponde a las tres especialidades con mayor frecuencia de atenciones médicas en el sector estudiantil

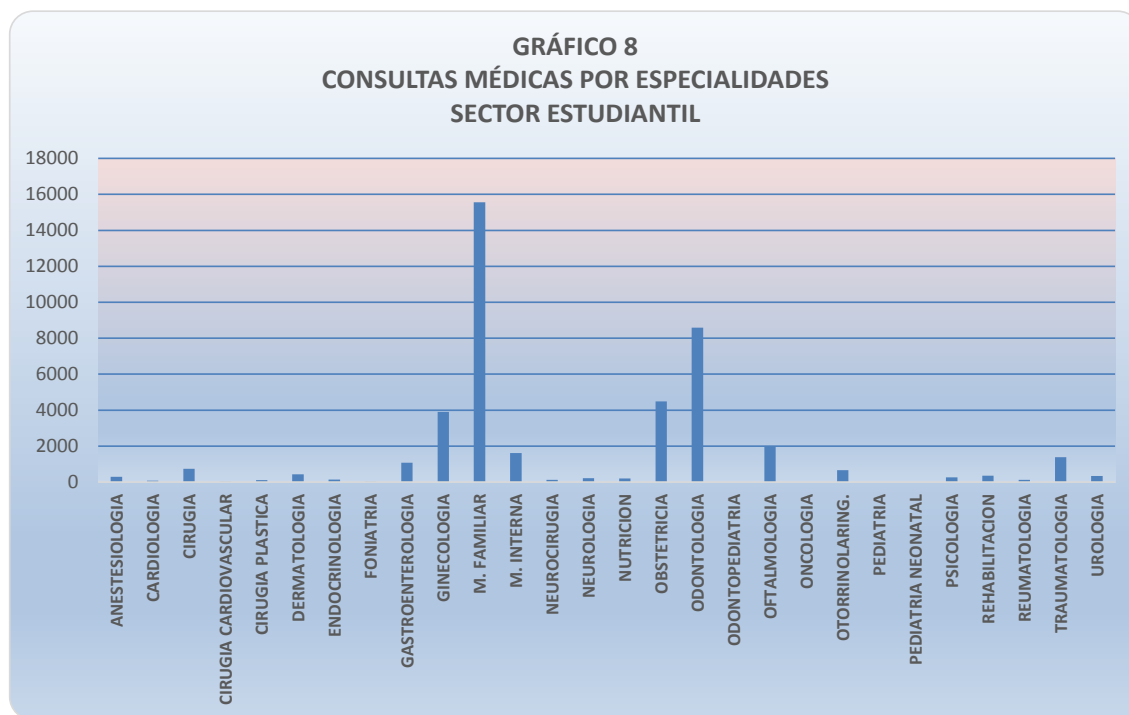

3.3.5. Total de consultas médicas por especialidades

TABLA 9
TOTAL DE CONSULTAS MEDICAS POR ESPECIALIDAD
S.S.U. - CBBA GESTION 2014

ESPECIALIDAD	ENE	FEB	MAR	ABR	MAY	JUN	JUL	AGO	SEP	OCT	NOV	DIC	TOTAL	%
ANESTESIOLOGIA	73	71	68	70	80	67	88	59	63	82	78	71	870	0,66%
CARDIOLOGIA	195	205	201	217	210	241	290	262	234	315	187	206	2763	2,11%
CIRUGIA	140	141	141	153	152	155	207	135	161	157	130	169	1841	1,41%
CIRUGIA CARDIOVASCULAR	0	0	0	23	103	57	63	55	43	80	58	59	541	0,41%
CIRUGIA PLASTICA	56	43	25	38	40	37	41	44	34	48	19	24	449	0,34%
DERMATOLOGIA	273	243	202	239	238	221	256	234	220	239	174	220	2759	2,11%
ENDOCRINOLOGIA	366	449	399	419	394	430	463	382	407	466	381	346	4902	3,74%
FONIATRIA	90	22	14	74	68	64	76	70	68	66	62	39	713	0,54%
GASTROENTEROLOGIA	159	175	141	77	93	190	206	169	112	165	126	134	1747	1,33%
GINECOLOGIA	947	918	744	791	855	855	991	773	768	944	782	746	10114	7,72%
M. FAMILIAR	2549	2603	2582	2789	2887	2608	2603	2046	2044	1950	1795	1961	28417	21,70%
M. INTERNA	725	1245	1037	1183	1304	1208	1184	1147	1190	1267	1055	999	13544	10,34%
NEUROCIRUGIA	190	173	109	189	178	207	266	135	196	216	115	186	2160	1,65%
NEUROLOGIA	57	83	75	72	65	70	50	84	103	100	69	62	890	0,68%
NUTRICION	133	132	110	166	132	126	169	152	132	103	111	117	1583	1,21%
OBSTETRICIA	532	390	437	557	498	477	479	441	414	541	441	374	5581	4,26%
ODONTOLOGIA	851	990	895	1249	1431	1263	1502	1221	1086	1115	898	906	13407	10,24%
ODONTOPEDIATRIA	239	145	126	129	146	129	167	143	126	139	117	162	1768	1,35%
OFTALMOLOGIA	743	706	660	730	722	694	777	632	629	726	586	508	8113	6,20%
ONCOLOGIA	60	61	43	59	43	55	81	63	63	64	70	63	725	0,55%
OTORRINOLARING.	303	323	287	375	328	335	409	288	347	341	301	322	3959	3,02%
PEDIATRIA	378	504	563	684	779	646	767	577	562	663	580	484	7187	5,49%
PEDIATRIA NEONATAL	114	73	84	136	104	114	42	35	71	76	61	36	946	0,72%
PSICOLOGIA	72	57	57	59	69	80	76	67	60	60	44	64	765	0,58%
REHABILITACION	191	196	160	213	194	196	230	174	211	227	169	142	2303	1,76%
REUMATOLOGIA	260	239	187	251	268	148	247	201	215	283	235	221	2755	2,10%
TRAUMATOLOGIA	551	669	536	672	670	690	699	614	628	744	660	587	7720	5,90%
UROLOGIA	192	211	175	213	211	212	235	217	168	224	200	161	2419	1,85%
TOTAL	10439	11067	10058	11827	12262	11575	12664	10420	10355	11401	9504	9369	130941	100%

FUENTE: CONS. EXTERNA SIHAD

(*) Corresponde a las tres especialidades con mayor frecuencia de atenciones médicas

Las tres especialidades con mayor frecuencia de atenciones son: Medicina familiar (21,70%), Medicina interna (10,34%) y odontología (10,24%).

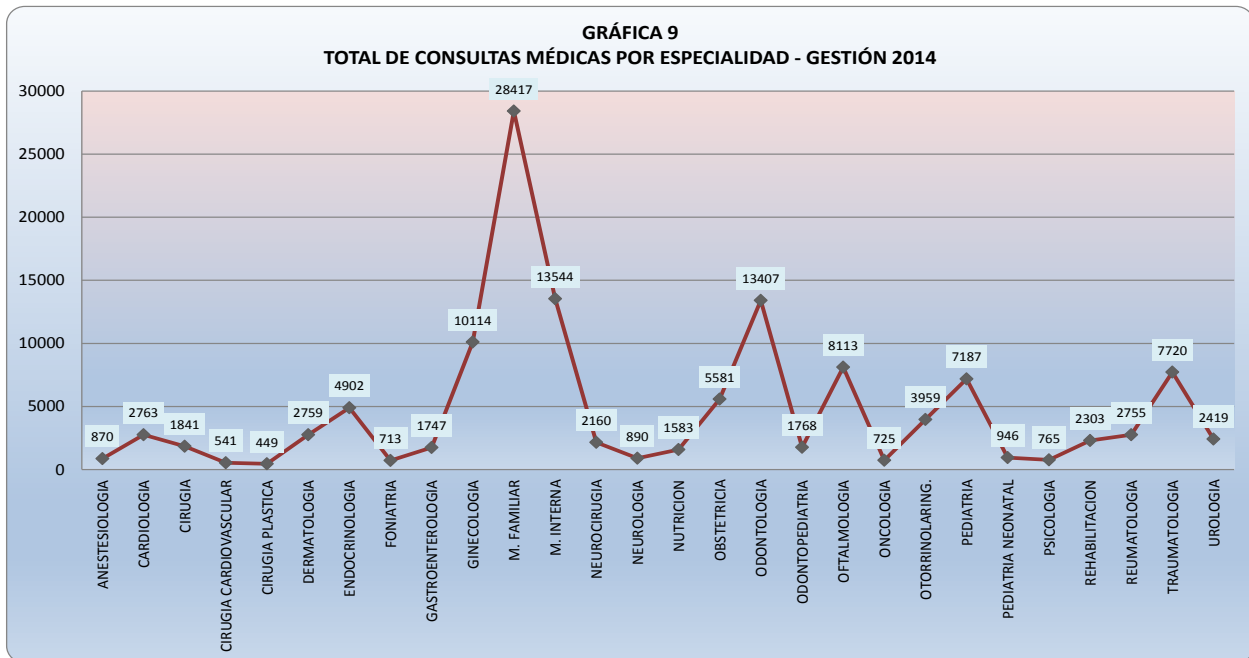

3.3.6. Tipos de consultas médicas

TABLA 10
TIPO DE CONSULTAS MEDICAS
S.S.U. - CBBA GESTION 2014

ESPECIALIDAD	CONSULTAS				POBLACION ACTIVA				POBLACION PASIVA				Pac. Interior
	TOTAL	%	NUEVAS	RECON.	TITULAR	ESTUD.	BENEF.	BENEF. 19-25	RENTIS.	DD.HH.	BENEF.	BENEF. 19-25	
ANESTESIOLOGIA	870	0,66%	793	77	214	291	176	24	69	19	19	2	56
CARDIOLOGIA	2763	2,11%	632	2131	801	70	593	26	635	165	201	0	272
CIRUGIA	1841	1,41%	595	1246	389	742	242	47	184	46	57	9	125
CIRUGIA CARDIOVASCU	541	0,41%	260	281	157	12	143	1	85	39	41	0	63
CIRUGIA PLASTICA	449	0,34%	198	251	132	99	93	23	42	16	16	0	28
DERMATOLOGIA	2759	2,11%	2657	102	787	426	812	173	262	55	118	13	113
ENDOCRINOLOGIA	4902	3,74%	824	4078	1343	144	1523	127	715	202	411	6	431
FONIATRIA	713	0,54%	39	674	40	4	649	0	12	0	0	0	8
GASTROENTEROLOGIA	1747	1,33%	79	1668	279	1068	140	18	144	11	37	2	48
GINECOLOGIA	10114	7,72%	5229	4885	2333	3899	2707	317	195	163	206	47	247
M. FAMILIAR	28417	21,70%	19569	8848	5637	15561	4441	693	771	280	444	47	543
M. INTERNA	13544	10,34%	7102	6442	3989	1618	2825	366	2104	672	956	33	981
NEUROCIRUGIA	2160	1,65%	676	1484	649	125	519	72	377	68	150	2	198
NEUROLOGIA	890	0,68%	324	566	278	220	166	16	79	15	32	6	78
NUTRICION	1583	1,21%	1017	566	451	196	480	76	158	57	57	1	107
OBSTETRICIA	5581	4,26%	2619	2962	427	4490	646	4	1	1	0	0	12
ODONTOLOGIA	13407	10,24%	9961	3446	1766	8580	1815	436	299	80	145	31	255
ODONTOPEDIATRIA	1768	1,35%	1418	350	11	0	1720	0	0	5	7	0	25
OFTALMOLOGIA	8113	6,20%	5498	2615	2218	1989	1816	254	861	243	342	21	369
ONCOLOGIA	725	0,55%	34	691	138	0	92	0	198	10	50	0	237
OTORRINOLARING.	3959	3,02%	1900	2059	1277	654	1071	163	373	100	150	6	165
PEDIATRIA	7187	5,49%	5528	1659	11	0	6971	2	0	16	75	0	112
PEDIATRIA NEONATAL	946	0,72%	837	109	2	0	913	0	0	0	10	0	21
PSICOLOGIA	765	0,58%	241	524	104	261	232	61	34	3	17	15	38
REHABILITACION	2303	1,76%	1484	819	754	351	571	92	229	67	112	7	120
REUMATOLOGIA	2755	2,10%	1658	1097	845	124	812	16	418	147	207	0	186
TRAUMATOLOGIA	7720	5,90%	3044	4676	2226	1386	2439	407	475	165	300	34	288
UROLOGIA	2419	1,85%	873	1546	876	334	302	28	594	20	66	7	192
TOTAL	130941	100%	75089	55852	28134	42644	34909	3442	9314	2665	4226	289	5318

FUENTE: CONS. EXTERNA SIHAD

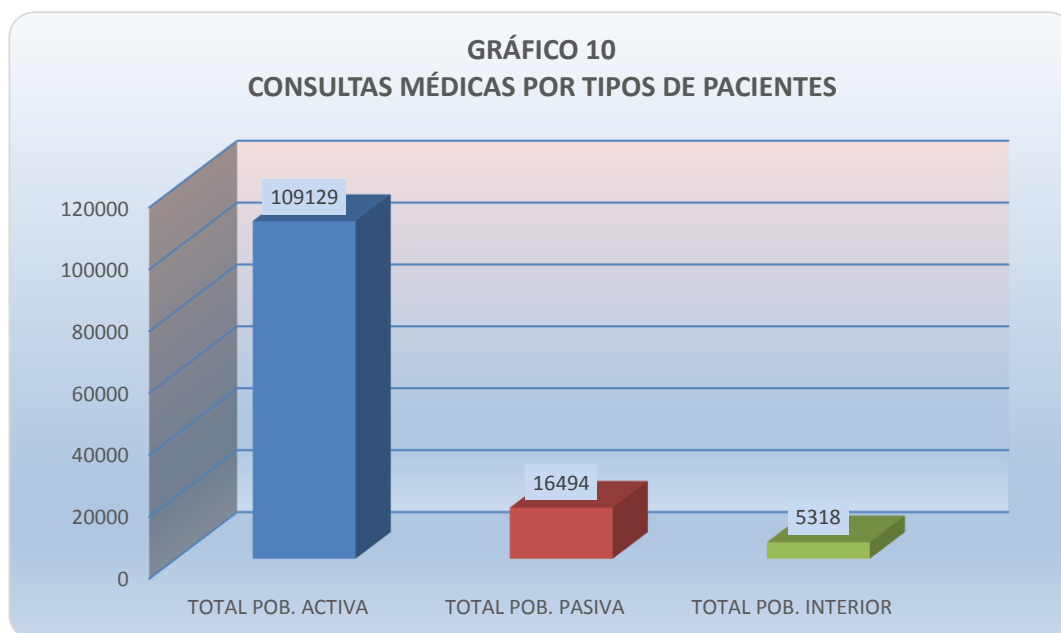

3.3.7. Consultas médicas de especialidades periféricas

TABLA 11
CONSULTAS MEDICAS DE ESPECIALIDADES PERIFERICAS
S.S.U. - CBBA GESTION 2014

ESPECIALIDAD	ENE	FEB	MAR	ABR	MAY	JUN	JUL	AGO	SEP	OCT	NOV	DIC	TOTAL	%
ALERGOINMUNOLOGIA	2	2	4	7	3	7	8	4	6	9	6	9	67	2,48%
C. PEDIATRICA	23	22	7	7	10	15	17	20	13	7	5	24	170	6,29%
C. TORAXICA	0	5	4	2	2	0	0	0	0	0	0	1	14	0,52%
C. CARDIOVASCULAR	78	48	55	39	0	0	0	0	0	0	0	0	220	8,14%
C. COLOPROCTOLOGICA	13	11	12	17	29	17	7	0	1	4	3	2	116	4,29%
C. MAXILOFACIAL	5	8	2	4	7	5	1	7	5	15	6	6	71	2,63%
C. ONCOLOGICA	5	7	2	3	1	0	0	0	0	0	0	0	18	0,67%
HEMATOLOGIA	13	10	18	15	20	13	15	25	13	14	15	14	185	6,84%
NEFROLOGIA	38	64	64	71	84	65	78	66	56	56	54	58	754	27,88%
NEUROLOGIA PED.	34	23	15	35	23	17	23	11	22	28	19	6	256	9,47%
NEUMOLOGIA	31	33	39	48	48	54	41	30	33	55	39	45	496	18,34%
PSIQUIATRIA	30	22	26	26	30	28	28	31	29	34	31	22	337	12,46%
TOTAL	272	255	248	274	257	221	218	194	178	222	178	187	2704	100%

FUENTE: CONS. EXTERNA

GRÁFICO 11
CONSULTAS MÉDICAS DE LAS ESPECIALIDADES PERIFÉRICAS

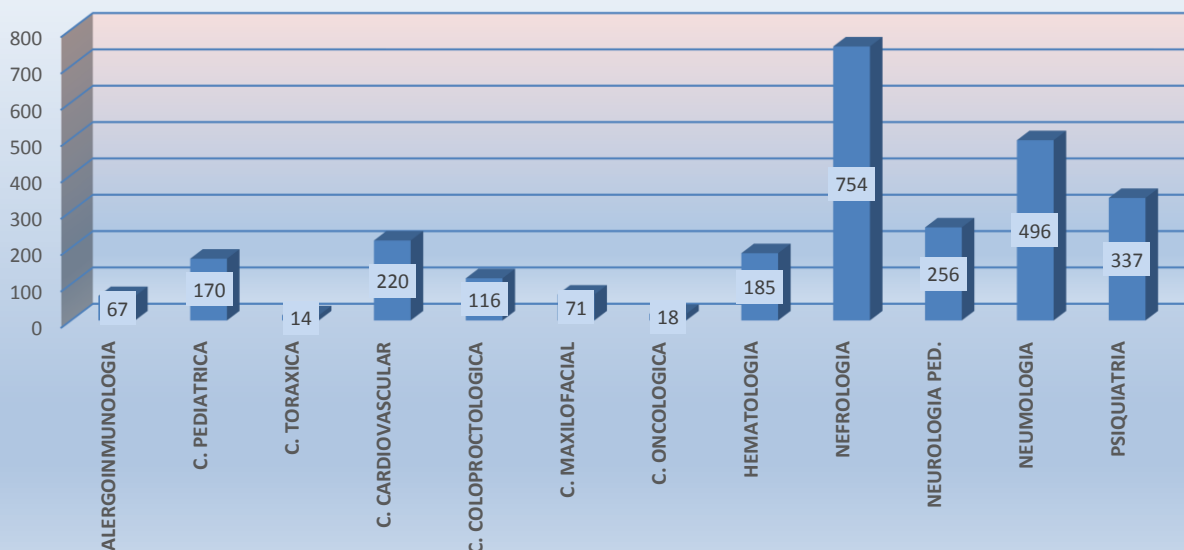

3.3.8. Total de consultas médicas en general

TABLA 12
TOTAL DE CONSULTAS MEDICAS EN GENERAL
S.S.U. - CBBA GESTION 2014

LUGAR	ENE	FEB	MAR	ABR	MAY	JUN	JUL	AGO	SEP	OCT	NOV	DIC	TOTAL
POLICLINICO	10439	11067	10058	11827	12262	11575	12664	10420	10355	11401	9504	9369	130941
PERIFERICOS	272	255	248	274	257	221	218	194	178	222	178	187	2704
TOTAL	10711	11322	10306	12101	12519	11796	12882	10614	10533	11623	9682	9556	133645

GRÁFICA 12
DISTRIBUCIÓN DE LAS CONSULTAS MÉDICAS

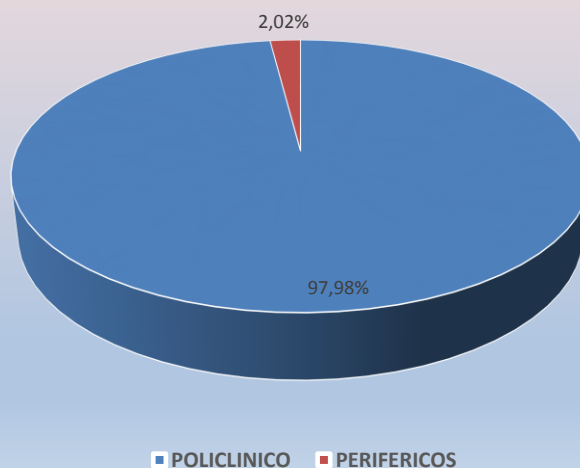

3.4. Morbilidad en Consulta Externa

3.4.1. Principales causas de morbilidad

TABLA 13
PRINCIPALES CAUSAS DE MORBILIDAD
GESTIÓN 2014

Nº	CÓDIGO	DIAGNÓSTICO	TOTAL	%	EDADES					
					<1	1 a 4	5 a 9	10 a 20	21 a 59	60 >
1	K02.1	CARIES DE LA DENTINA	8482	6,48%	0	236	363	1824	5707	352
2	I10	HIPERTENSIÓN ESENCIAL (PRIMARIA)	4379	3,34%	0	0	0	17	1056	3306
3	J02.9	FARINGITIS AGUDA NO ESPECIFICADA	4245	3,24%	110	676	562	648	1944	305
4	J00	RINOFARINGITIS AGUDA (RESFRÚO COMÚN)	4203	3,21%	297	941	599	563	1444	359
5	N76.0	VAGINITIS AGUDA	2752	2,10%	0	0	8	301	2291	152
6	Z00.0	EXAMEN MÉDICO GENERAL	2005	1,53%	0	2	13	313	1312	365
7	M54.5	LUMBAGO NO ESPECIFICADO	1864	1,42%	0	1	0	206	1221	436
8	E11.9	DIABETES MELLITUS INSULINODEPENDIENTE, SIN MENCIÓN DE COMPLICACIÓN	1666	1,27%	0	0	0	2	582	1082
9	E78.2	HIPERLIPIDEMIA MIXTA	1381	1,05%	0	0	1	28	840	512
10	E28.2	SINDROME DE OVARIO POLIQUÍSTICO	1323	1,01%	0	0	0	313	1010	0
TOTAL CONSULTAS			130941							

FUENTE: CONS. EXTERNA

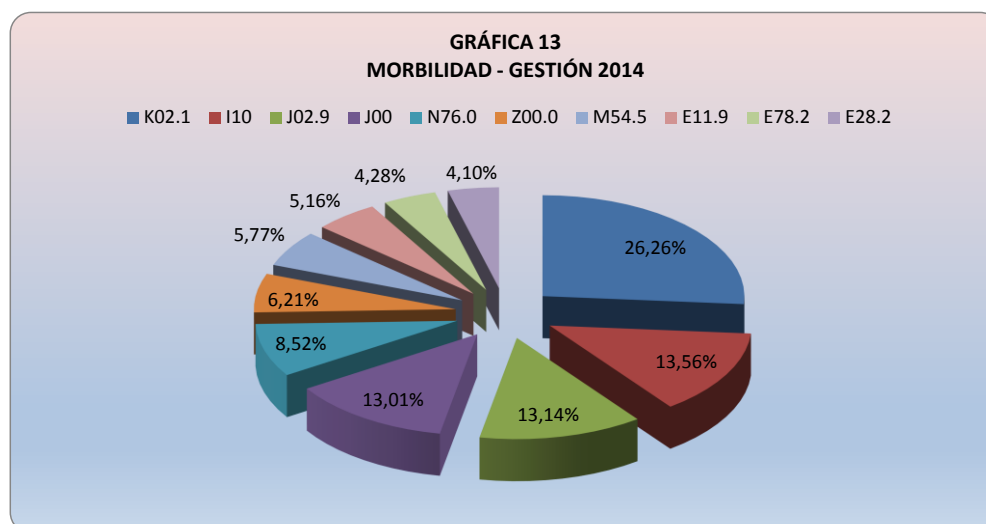

3.4.2. Principales causas de supervisiones y controles

TABLA 14
PRINCIPALES CAUSAS DE SUPERVISIONES Y CONTROLES
GESTIÓN 2014

Nº	CÓDIGO	DIAGNOSTICO	TOTAL	%	EIDADES					
					<1	1 a 4	5 a 9	10 a 20	21 a 59	60 >
1	Z34.0	SUPERVISION DE PRIMER EMBARAZO NORMAL	3514	2,68%	0	0	0	457	3057	0
2	Z01,2	EXAMEN ODONTOLOGICO	1408	1,08%	2	26	36	355	952	37
3	Z00.1	CONTROL DE SALUD DE RUTINA DEL NIÑO	1387	1,06%	535	508	344	0	0	0
4	Z01.4	EXAMEN GINECOLOGICO (GENERAL) (DE RUTINA)	1310	1,00%	0	0	0	104	1104	102
5	Z12.4	EXAMEN DE PESQUISA ESPECIAL PARA TUMOR DEL CUELLO UTERINO	954	0,73%	0	0	0	29	840	85
TOTAL CONSULTAS			130941							

FUENTE: CONS. EXTERNA

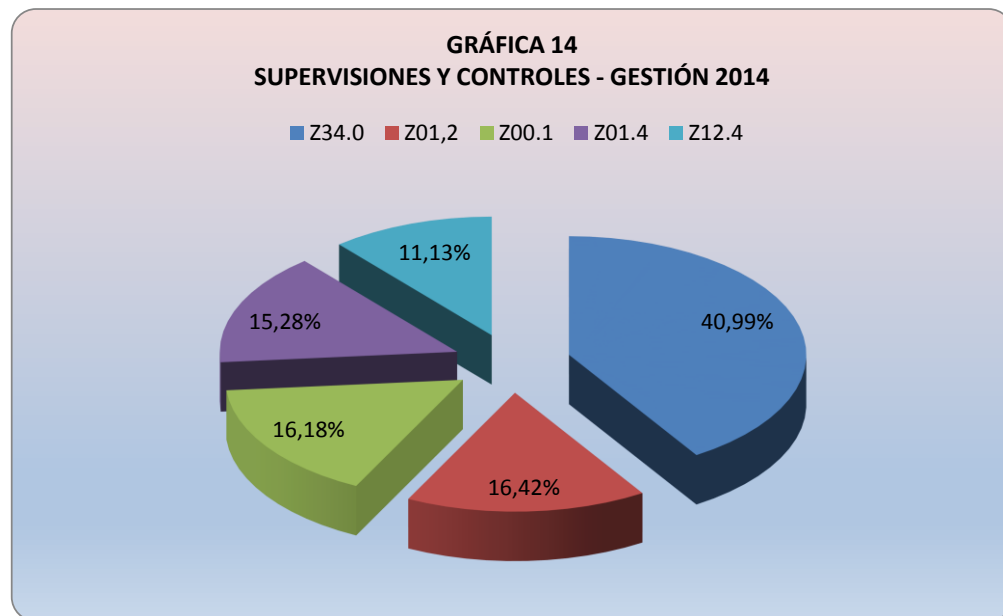

3.5. Hospitalización

3.5.1. Egresos hospitalarios por grupo etáreo

TABLA 15
EGRESOS HOSPITALARIOS POR GRUPO ETÁREO
S.S.U. - C.B.B.A. GESTIÓN 2014

EDAD	ENE	FEB	MAR	ABR	MAY	JUN	JUL	AGO	SEP	OCT	NOV	DIC	TOTAL	%
0 a 4	8	15	10	9	8	11	9	3	4	5	4	3	89	3,03%
5 a 9	2	1	2	2	1	3	6	1	4	2	3	2	29	0,99%
10 a 14	3	6	5	3	4	3	6	2	4	3	7	3	49	1,67%
15 a 19	14	11	4	11	10	7	15	5	7	9	15	8	116	3,95%
20 a 24	47	65	53	45	60	62	46	69	46	60	56	64	673	22,91%
25 a 29	33	29	28	35	42	42	43	48	37	26	34	47	444	15,12%
30 a 34	23	15	31	28	27	22	25	22	20	29	23	22	287	9,77%
35 a 39	14	18	11	13	8	15	12	17	18	17	13	11	167	5,69%
40 a 44	6	7	9	8	7	10	12	10	9	13	13	4	108	3,68%
45 a 49	7	13	11	4	14	5	18	4	10	9	6	10	111	3,78%
50 a 54	12	6	8	9	5	10	8	11	8	8	7	7	99	3,37%
55 a 59	13	5	14	18	10	7	11	14	11	11	9	9	132	4,49%
60 a 64	6	5	13	15	11	7	16	21	16	12	16	19	157	5,35%
65 a 69	5	8	3	16	16	9	5	9	10	10	10	8	109	3,71%
70 y +	30	17	39	33	33	22	33	44	30	30	30	26	367	12,50%
TOTAL	223	221	241	249	256	235	265	280	234	244	246	243	2937	100%

FUENTE: SIHAD

GRAFICA 15 A
EGRESOS HOSPITALARIOS POR GRUPO ETÁREO

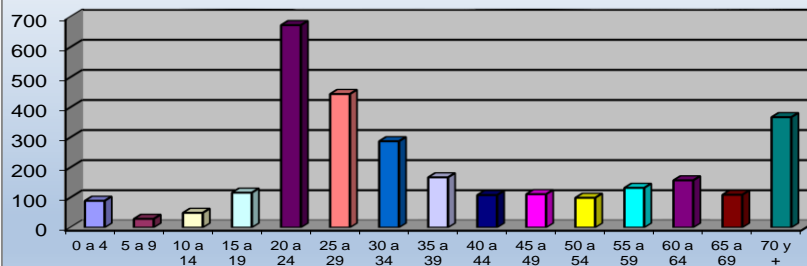

GRAFICA 15 B
EGRESOS HOSPITALARIOS POR MES

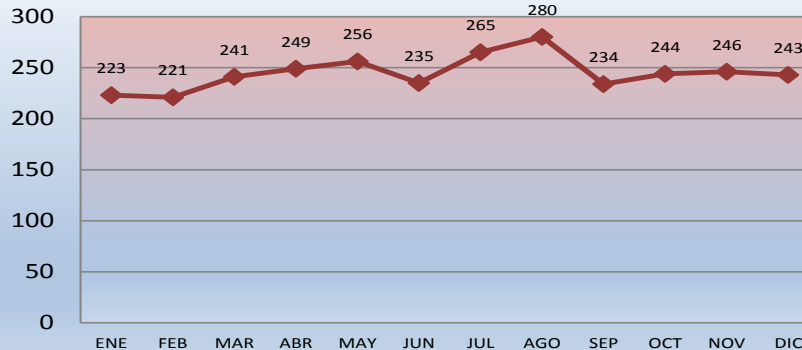

3.5.2. Egresos hospitalarios por género y tipo de paciente

TABLA 16
EGRESOS HOSPITALARIOS POR GÉNERO Y TIPO DE PACIENTE
S.S.U. - C.B.B.A. GESTIÓN 2014

MES	AFLIADAS FEMENINAS	AFLIADOS MASCULINOS	ESTUDIANTES FEMENINAS	ESTUDIANTES MASCULINOS	TOTAL
ENERO	77	52	74	20	223
FEBRERO	68	51	88	14	221
MARZO	73	72	75	21	241
ABRIL	87	62	85	15	249
MAYO	71	61	105	19	256
JUNIO	67	45	97	26	235
JULIO	85	62	93	25	265
AGOSTO	84	61	114	21	280
SEPTIEMBRE	85	51	85	13	234
OCTUBRE	70	62	89	23	244
NOVIEMBRE	79	57	97	13	246
DICIEMBRE	60	57	101	25	243
TOTAL	906	693	1103	235	2937
PORCENTAJE	30,85%	23,60%	37,56%	8,00%	100%

FUENTE: SIHAD

El porcentaje de los egresos hospitalarios de los afiliados es de 54,44% y del sector estudiantil del 45,56%, siendo además la relación de pacientes femeninas de 68,41% respecto a los pacientes masculinos con el 31,59%.

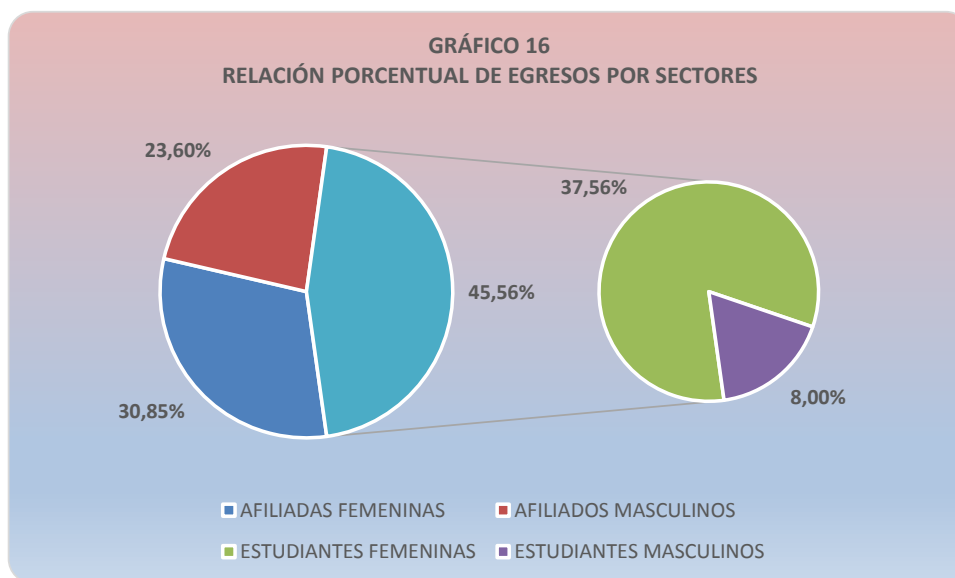

3.5.3. Egresos hospitalarios por especialidad y sector afiliados

TABLA 17
EGRESOS HOSPITALARIOS POR ESPECIALIDAD Y SECTOR AFILIADOS
S.S.U. - C.B.B.A. GESTIÓN 2014

SECTOR AFILIADOS	ENE	FEB	MAR	ABR	MAY	JUN	JUL	AGO	SEP	OCT	NOV	DIC	TOTAL	%
ALERGOINMUNOLOGÍA	0	0	1	0	0	0	0	0	0	0	0	0	1	0,06%
C. CARDIOVASCULAR	6	6	1	4	6	1	4	1	0	0	2	2	33	2,06%
C. COLOPROCTOLÓGICA	0	1	1	0	2	2	0	0	0	0	0	0	6	0,38%
C. MAXILOFACIAL	1	1	0	0	1	0	0	0	0	2	1	0	6	0,38%
C. ONCOLÓGICA	1	1	4	0	0	0	0	0	0	0	0	0	6	0,38%
C. PEDIÁTRICA	0	0	0	0	0	0	1	0	0	0	0	0	1	0,06%
C. PLÁSTICA	1	0	0	0	0	0	2	0	0	0	0	0	3	0,19%
C. TORÁXICA	0	2	1	0	0	0	0	0	0	0	0	0	3	0,19%
CARDIOLOGÍA	0	0	0	2	0	6	4	3	1	2	0	0	18	1,13%
CIRUGÍA GENERAL	7	12	19	15	10	16	20	19	17	13	13	18	179	11,19%
ENDOCRINOLOGÍA	0	1	2	1	1	0	0	2	0	1	1	1	10	0,63%
GASTROENTEROLOGÍA	1	0	0	0	0	0	0	0	0	0	1		2	0,13%
GINECOLOGÍA	19	17	17	18	15	19	22	13	18	23	18	15	214	13,38%
HEMATOLOGÍA	0	0	0	0	0	0	0	1	0	0	0	1	2	0,13%
MEDICINA INTERNA	33	24	41	47	44	30	41	47	45	36	36	30	454	28,39%
NEFROLOGÍA	3	2	7	5	6	0	0	4	1	5	4	3	40	2,50%
NEONATOLOGÍA	6	14	7	2	1	1	1	0	1	3	3	1	40	2,50%
NEUMOLOGÍA	0	2	2	1	1	2	2	2	1	1	0	1	15	0,94%
NEUROCIRUGÍA	12	3	7	9	2	4	6	12	9	8	9	6	87	5,44%
NEUROLOGÍA	1	3	2	1	4	2	0	3	3	2	2	2	25	1,56%
ONCOLOGÍA	3	2	0	2	3	2	5	8	11	6	11	7	60	3,75%
OTORRINOLARINGOLOG	4	7	6	5	6	5	7	6	6	5	6	3	66	4,13%
PEDIATRÍA	7	8	8	14	11	11	11	6	9	5	15	4	109	6,82%
PEDIATRÍA NEONATAL	0	0	0	1	0	0	0	0	1	0	0	0	2	0,13%
PSIQUIATRÍA	1	0	0	0	0	0	0	0	0	0	0	0	1	0,06%
REUMATOLOGÍA	0	0	1	2	0	0	0	0	0	0	0	0	3	0,19%
TRAUMATOLOGÍA	21	9	11	12	15	6	18	16	12	14	13	13	160	10,01%
UROLOGÍA	2	4	7	8	4	5	3	2	1	5	2	10	53	3,31%
SUB TOTAL	129	119	145	149	132	112	147	145	136	131	137	117	1599	100%

FUENTE: SIHAD

(*) Corresponde a las tres especialidades con mayor frecuencia de egresos hospitalarios en el sector de afiliados

3.5.4. Egresos hospitalarios por especialidad y sector estudiantes

TABLA 18
EGRESOS HOSPITALARIOS POR ESPECIALIDAD Y SECTOR ESTUDIANTES
S.S.U. - C.B.B.A. GESTIÓN 2014

SECTOR ESTUDIANTIL	ENE	FEB	MAR	ABR	MAY	JUN	JUL	AGO	SEP	OCT	NOV	DIC	TOTAL	%
ALERGOINMUNOLOGÍA	0	0	0	0	0	0	0	0	0	0	0	0	0	0,00%
C. CARDIOVASCULAR	0	0	0	0	0	0	0	0	0	0	0	0	0	0,00%
C. COLOPROCTOLÓGICA	0	1	0	0	0	0	0	0	0	0	0	0	1	0,07%
C. MAXILOFACIAL	0	0	0	0	0	0	0	0	0	1	0	0	1	0,07%
C. ONCOLÓGICA	0	0	1	0	0	0	0	0	0	0	0	0	1	0,07%
C. PEDIÁTRICA	0	0	0	0	0	0	0	0	0	0	0	0	0	0,00%
C. PLÁSTICA	0	0	0	0	0	0	0	0	0	0	0	0	0	0,00%
C. TORÁXICA	0	1	0	0	1	0	0	0	0	0	0	0	2	0,15%
CARDIOLOGÍA	0	0	0	0	0	0	0	0	0	0	0	0	0	0,00%
CIRUGÍA GENERAL	14	10	15	16	15	20	26	25	15	13	13	27	209	15,62%
ENDOCRINOLOGÍA	0	0	0	0	0	0	0	0	0	0	1	0	1	0,07%
GASTROENTEROLOGÍA	1	0	0	0	0	1	0	0	0	0	0	0	2	0,15%
GINECOLOGÍA	59	74	60	56	80	75	64	72	66	56	74	74	810	60,54%
HEMATOLOGÍA	0	0	0	0	0	0	0	0	0	0	0	0	0	0,00%
MEDICINA INTERNA	11	6	13	18	15	17	16	18	10	27	9	14	174	13,00%
NEFROLOGÍA	0	0	0	0	0	0	0	0	0	0	0	0	0	0,00%
NEONATOLOGÍA	0	0	0	0	0	0	0	0	0	0	0	0	0	0,00%
NEUMOLOGÍA	0	1	0	2	0	1	0	0	0	0	0	1	5	0,37%
NEUROCIRUGÍA	2	2	0	2	3	0	2	2	0	1	2	4	20	1,49%
NEUROLOGÍA	2	0	0	2	2	0	0	1	1	2	0	0	10	0,75%
ONCOLOGÍA	0	0	0	0	0	0	0	0	0	0	0	0	0	0,00%
OTORRINOLARINGOLOG	2	2	3	1	2	0	1	4	2	5	1	3	26	1,94%
PEDIATRÍA	0	0	0	0	0	0	0	0	0	0	0	0	0	0,00%
PEDIATRÍA NEONATAL	0	0	0	0	0	0	0	0	0	0	0	0	0	0,00%
PSIQUIATRÍA	0	0	0	0	0	0	0	0	0	0	0	0	0	0,00%
REUMATOLOGÍA	0	0	0	0	0	0	1	0	0	0	0	0	1	0,07%
TRAUMATOLOGÍA	3	5	2	2	5	8	7	8	4	7	9	3	63	4,71%
UROLOGÍA	0	0	2	1	1	1	1	5	0	1	0	0	12	0,90%
SUB TOTAL	94	102	96	100	124	123	118	135	98	113	109	126	1338	100%

FUENTE: SIHAD

(*) Corresponde a las tres especialidades con mayor frecuencia de egresos hospitalarios en el sector estudiantil

3.5.5. Egresos hospitalarios por especialidad

TABLA 19
EGRESOS HOSPITALARIOS POR ESPECIALIDAD
S.S.U. - C.B.B.A. GESTIÓN 2014

TOTAL ASEGURADOS													TOTAL	%
ESPECIALIDAD	ENE	FEB	MAR	ABR	MAY	JUN	JUL	AGO	SEP	OCT	NOV	DIC	TOTAL	%
ALERGOINMUNOLOGÍA	0	0	1	0	0	0	0	0	0	0	0	0	1	0,03%
C. CARDIOVASCULAR	6	6	1	4	6	1	4	1	0	0	2	2	33	1,12%
C. COLOPROCTOLÓGICA	0	2	1	0	2	2	0	0	0	0	0	0	7	0,24%
C. MAXILOFACIAL	1	1	0	0	1	0	0	0	0	3	1	0	7	0,24%
C. ONCOLÓGICA	1	1	5	0	0	0	0	0	0	0	0	0	7	0,24%
C. PEDIÁTRICA	0	0	0	0	0	0	1	0	0	0	0	0	1	0,03%
C. PLÁSTICA	1	0	0	0	0	0	2	0	0	0	0	0	3	0,10%
C. TORÁXICA	0	3	1	0	1	0	0	0	0	0	0	0	5	0,17%
CARDIOLOGÍA	0	0	0	2	0	6	4	3	1	2	0	0	18	0,61%
CIRUGÍA GENERAL	21	22	34	31	25	36	46	44	32	26	26	45	388	13,21%
ENDOCRINOLOGÍA	0	1	2	1	1	0	0	2	0	1	2	1	11	0,37%
GASTROENTEROLOGÍA	2	0	0	0	0	1	0	0	0	0	1	0	4	0,14%
GINECOLOGÍA	78	91	77	74	95	94	86	85	84	79	92	89	1024	34,87%
HEMATOLOGÍA	0	0	0	0	0	0	0	1	0	0	0	1	2	0,07%
MEDICINA INTERNA	44	30	54	65	59	47	57	65	55	63	45	44	628	21,38%
NEFROLOGÍA	3	2	7	5	6	0	0	4	1	5	4	3	40	1,36%
NEONATOLOGÍA	6	14	7	2	1	1	1	0	1	3	3	1	40	1,36%
NEUMOLOGÍA	0	3	2	3	1	3	2	1	1	1	0	2	20	0,68%
NEUROCIRUGÍA	14	5	7	11	5	4	8	14	9	9	11	10	107	3,64%
NEUROLOGÍA	3	3	2	3	6	2	0	4	4	4	2	2	35	1,19%
ONCOLOGÍA	3	2	0	2	3	2	5	8	11	6	11	7	60	2,04%
OTORRINOLARINGOLOG	6	9	9	6	8	5	8	10	8	10	7	6	92	3,13%
PEDIATRÍA	7	8	8	14	11	11	11	6	9	5	15	4	109	3,71%
PEDIATRÍA NEONATAL	0	0	0	1	0	0	0	0	1	0	0	0	2	0,07%
PSIQUIATRÍA	1	0	0	0	0	0	0	0	0	0	0	0	1	0,03%
REUMATOLOGÍA	0	0	1	2	0	0	1	0	0	0	0	0	4	0,14%
TRAUMATOLOGÍA	24	14	13	14	20	14	25	24	16	21	22	16	223	7,59%
UROLOGÍA	2	4	9	5	5	6	4	7	1	6	2	10	65	2,21%
SUB TOTAL	223	221	241	249	256	235	265	280	234	244	246	243	2937	100%

FUENTE: SIHAD

(*) Corresponde a las tres especialidades con mayor frecuencia de egresos hospitalarios

Por orden de frecuencias, la especialidad que registró mayor cantidad de egresos hospitalarios es ginecología (34,87%), seguida de medicina interna (21,38%) y cirugía general (13,21%).

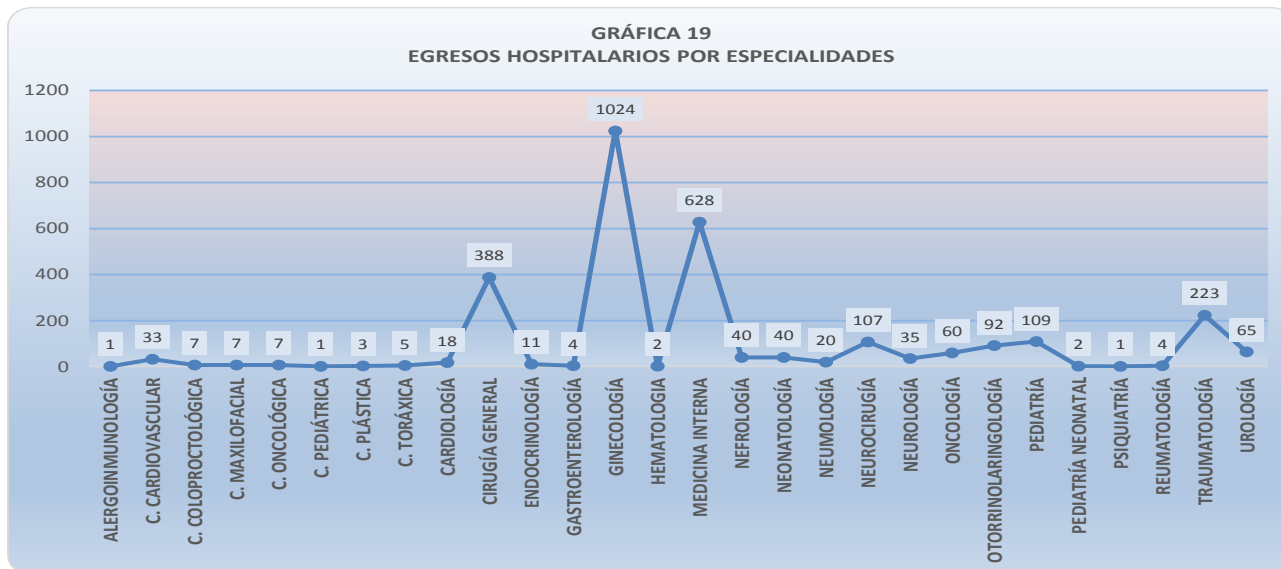

3.5.6. Egresos hospitalarios por tipo de asegurado y días de estadía

TABLA 20
EGRESOS HOSPITALARIOS POR TIPO DE ASEGURADO, DÍAS Y PROMEDIO DE ESTADIA
S.S.U. - C.B.B.A. GESTIÓN 2014

TIPO	ENERO			FEBRERO			MARZO			ABRIL			MAYO			SUBTOTAL
	TOTAL PAC.	DIAS. ESTADA	PROMED.	TOTAL PAC.	DIAS. ESTADA	PROMED.	TOTAL PAC.	DIAS. ESTADA	PROMED.	TOTAL PAC.	DIAS. ESTADA	PROMED.	TOTAL PAC.	DIAS. ESTADA	PROMED.	
INTERIOR	9	87	9,67	10	60	6,00	18	216	12,00	14	94	6,71	10	51	5,10	61
AFILIADO LOCAL	118	305	2,58	105	310	2,95	119	440	3,70	134	384	2,87	121	414	3,42	597
SERV. COMUNIDAD	2	2	1,00	4	6	1,50	8	19	2,38	1	2	0,00	1	1	1,00	16
ESTUDIANTES	94	169	1,80	102	174	1,71	96	175	1,82	100	203	2,03	124	269	2,17	516
TOTAL	223	563	2,52	221	550	2,49	241	850	3,53	249	683	2,74	256	735	2,87	1190

TIPO	JUNIO			JULIO			AGOSTO			SEPTIEMBRE			OCTUBRE			SUBTOTAL
	TOTAL PAC.	DIAS. ESTADA	PROMED.	TOTAL PAC.	DIAS. ESTADA	PROMED.	TOTAL PAC.	DIAS. ESTADA	PROMED.	TOTAL PAC.	DIAS. ESTADA	PROMED.	TOTAL PAC.	DIAS. ESTADA	PROMED.	
INTERIOR	11	26	2,36	28	106	3,79	26	161	6,19	20	111	5,55	15	68	4,53	100
AFILIADO LOCAL	93	296	3,18	116	332	2,86	116	424	3,66	116	420	3,62	116	371	3,20	557
SERV. COMUNIDAD	8	13	1,63	3	6	0,00	3	13	4,33	0	0	0,00	0	0	0,00	14
ESTUDIANTES	123	288	2,34	118	283	2,40	135	304	2,25	98	202	2,06	113	229	2,03	587
TOTAL	235	623	2,65	265	727	2,74	280	902	3,22	234	733	3,13	244	668	2,74	1258

TIPO	NOVIEMBRE			DICIEMBRE			TOTAL PAC. ANUAL	TOTAL DIAS ANUAL
	TOTAL PAC.	DIAS. ESTADA	PROMED.	TOTAL PAC.	DIAS. ESTADA	PROMED.		
INTERIOR	18	87	4,83	14	77	5,50	193	1144
AFILIADO LOCAL	113	313	2,77	102	393	3,85	1369	4402
SERV. COMUNIDAD	6	8	1,33	1	6	6,00	37	76
ESTUDIANTES	109	202	1,85	126	177	1,40	1338	2675
TOTAL	246	610	2,48	243	653	2,69	2937	8297

FUENTE: BIOESTADISTICA

3.5.7. Egresos hospitalarios del servicio de terapia intensiva

TABLA 21
EGRESOS HOSPITALARIOS DEL SERVICIO DE TERAPIA INTENSIVA
S.S.U. - C.B.B.A. GESTIÓN 2014

TIPO DE PACIENTE	NÚMERO DE PACIENTES												TOTAL
	ENE	FEB	MAR	ABR	MAY	JUN	JUL	AGO	SEP	OCT	NOV	DIC	
ASEGURADO	1	8	5	4	5	6	4	8	2	5	2	6	56
INTERIOR	1	2	3	1	0	0	0	3	3	1	2	1	17
SERV. COMUNIDAD	0	0	1	0	1	0	0	0	0	0	0	1	3
ESTUDIANTE	0	2	1	1	3	1	1	0	0	2	0	0	11
TOTAL	2	12	10	6	9	7	5	11	5	8	4	8	87

FUENTE: UNIDAD TERAPIA INTENSIVA

3.5.8. Egresos hospitalarios del servicio de terapia intensiva

TABLA 22
DÍAS DE ESTADA POR TIPO DE PACIENTE EN EL SERVICIO DE TERAPIA INTENSIVA
S.S.U. - C.B.B.A. GESTIÓN 2014

TIPO DE PACIENTE	DÍAS DE ESTADA												TOTAL
	ENE	FEB	MAR	ABR	MAY	JUN	JUL	AGO	SEP	OCT	NOV	DIC	
ASEGURADO	2	29	26	13	14	20	46	34	8	24	3	30	249
INTERIOR	5	17	5	5	0	0	0	10	11	1	20	4	78
SERV. COMUNIDAD	0	0	1	0	1	0	0	0	0	0	0	6	8
ESTUDIANTE	0	4	2	16	12	6	13	0	0	45	0	0	98
TOTAL	7	50	34	34	27	26	59	44	19	70	23	40	433

FUENTE: UNIDAD TERAPIA INTENSIVA

3.5.9. Porcentaje de ocupación de cama por servicio

TABLA 23
PORCENTAJE DE OCUPACION DE CAMA POR SERVICIO
S.S.U. - CBBA. GESTIÓN - 2014

MES	2do PISO	4to PISO	PEDIATRIA	U.T.I.
ENERO	61,14%	41,08%	8,96%	7,53%
FEBRERO	56,29%	59,74%	13,89%	59,52%
MARZO	90,48%	65,98%	12,90%	36,56%
ABRIL	61,43%	77,88%	14,44%	37,78%
MAYO	66,51%	79,47%	11,11%	29,03%
JUNIO	65,24%	52,42%	14,44%	28,89%
JULIO	63,75%	85,34%	7,53%	63,44%
AGOSTO	80,18%	101,47%	12,19%	47,31%
SEPTIEMBRE	70,00%	83,33%	6,30%	21,11%
OCTUBRE	61,14%	68,91%	12,54%	75,27%
NOVIEMBRE	55,87%	68,48%	11,85%	25,56%
DICIEMBRE	76,04%	78,30%	5,02%	43,01%
PROMEDIO	67,48%	71,98%	10,90%	39,54%

FUENTE: BIOESTADISTICA

3.5.10. Promedio de días de estada por servicio

TABLA 24
PROMEDIO DE DÍAS DE ESTADA POR SERVICIO
S.S.U. - CBBA. GESTIÓN - 2014

MES	2do PISO	4to PISO	PEDIATRIA	U.T.I.
ENERO	3,21	1,63	1,92	3,50
FEBRERO	2,76	2,33	1,59	4,17
MARZO	3,53	3,31	2,57	3,40
ABRIL	2,43	3,47	2,44	5,67
MAYO	2,41	3,82	2,82	3,00
JUNIO	2,28	3,84	3,90	3,71
JULIO	2,17	4,62	1,91	11,80
AGOSTO	2,90	3,60	8,50	4,00
SEPTIEMBRE	2,88	3,87	1,70	3,80
OCTUBRE	2,46	3,18	4,38	8,75
NOVIEMBRE	2,11	3,65	1,88	5,75
DICIEMBRE	2,68	5,04	2,80	5,00
PROMEDIO	2,63	3,43	2,54	4,98

FUENTE: BIOESTADISTICA

3.5.11. Mortalidad Intra - Institucional

TABLA 25
CUADRO DE MORTALIDAD INTRA - INSTITUCIONAL
GESTIÓN 2014

Nº	Diagnóstico	Días de estada	0 a 4 años	5 a 9 años	10 a 20 años	21 a 59 años	60 y más	Total
1	Bronconeumoía	8					2	2
2	Insuficiencia renal	22				1	1	2
3	Fibrosis pulmonar	36					2	2
4	Neumonía	16					2	2
5	Cardiopatía aterosclerosa	2					2	2
6	Desnutrición crónica	4					1	1
7	Perforación de vícera hueca	2					1	1
8	Desprendimiento prematuro de placenta	1	1					1
9	Leiomiomasarcoma metastásico	1					1	1
10	Cáncer vesical avanzado	1					1	1
11	Úlceras de decubito	1					1	1
12	Triple circular de cordón	1	1					1
13	Asfixia perinatal	1	1					1
14	Anemia aguda	4					1	1
15	Cáncer de pulmón	13				1		1
16	Otomastoiditis bilateral	4				1		1
17	Úlcera gástrica	3				1		1
18	Cáncer de colon	2					1	1
19	Tumor metastásico de hígado	16					1	1
20	Cáncer de vejiga	12					1	1
21	Demencia por E.V.C.	15					1	1
22	Cáncer Gástrico	5					1	1
23	Insuficiencia cardiaca	3					1	1
24	Insuficiencia respiratoria aguda	1					1	1
25	Endocarditis bacteriana	19					1	1
26	Linfoma No Hodgkin	1					1	1
27	Diabetes II	14					1	1
28	Hipertensión arterial	4					1	1
29	Hipoxia fetal	1	1					1
TOTAL		198	4	0	0	4	26	34

FUENTE: BIOESTADÍSTICA

3.6. Quirófano

3.6.1. Clasificación del tipo de cirugías

TABLA 26
CLASIFICACIÓN DE CIRUGÍAS POR MES
S.S.U. - C.B.B.A. GESTIÓN 2014

MES	AFILIADOS			ESTUDIANTES			TOTAL
	MAYOR	MEDIANA	MENOR	MAYOR	MEDIANA	MENOR	
ENERO	50	6	22	52	3	11	144
FEBRERO	51	7	30	39	1	6	134
MARZO	62	7	33	38	0	8	148
ABRIL	53	12	19	51	3	11	149
MAYO	37	9	33	75	1	15	170
JUNIO	48	8	13	59	2	5	135
JULIO	65	17	15	63	5	7	172
AGOSTO	56	14	15	59	4	4	152
SEPTIEMBRE	51	13	15	48	3	7	137
OCTUBRE	43	9	12	43	3	6	116
NOVIEMBRE	46	13	10	61	3	2	135
DICIEMBRE	57	6	12	62	3	4	144
TOTAL	619	121	229	650	31	86	1736
PORCENTAJE	35,66%	6,97%	13,19%	37,44%	1,79%	4,95%	100%

FUENTE: BIOESTADÍSTICA

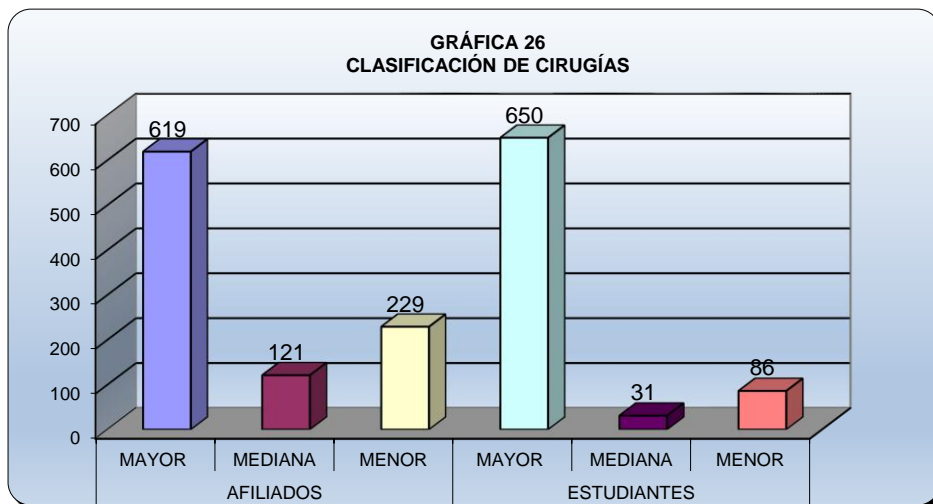

3.6.2. Cirugías por tipo de paciente y de anestesia

TABLA 27
CIRUGÍAS POR TIPO DE PACIENTE Y DE ANESTESIA
S.S.U. - C.B.B.A. GESTIÓN 2014

	BLOQUEO	GENERAL	LOCAL	PERIDURAL	RAQUIDEA	SEDACIÓN	TOTAL
ENERO							
AFILIADOS	2	19	28	4	20	5	78
ESTUDIANTE	0	12	13	0	41	0	66
Subtotal	2	31	41	4	61	5	144
FEBRERO							
AFILIADOS	1	23	39	2	19	4	88
ESTUDIANTE	0	8	7	1	28	2	46
Subtotal	1	31	46	3	47	6	134
MARZO							
AFILIADOS	2	34	33	5	20	8	102
ESTUDIANTE	0	13	7	0	25	1	46
Subtotal	2	47	40	5	45	9	148
ABRIL							
AFILIADOS	5	20	25	2	26	6	84
ESTUDIANTE	0	9	12	0	43	1	65
Subtotal	5	29	37	2	69	7	149
MAYO							
AFILIADOS	4	17	33	3	15	7	79
ESTUDIANTE	0	19	16	2	53	1	91
Subtotal	4	36	49	5	68	8	170
JUNIO							
AFILIADOS	2	19	18	2	20	8	69
ESTUDIANTE	2	15	6	0	41	2	66
Subtotal	4	34	24	2	61	10	135
JULIO							
AFILIADOS	3	25	26	6	26	11	97
ESTUDIANTE	2	20	8	0	40	5	75
Subtotal	5	45	34	6	66	16	172
AGOSTO							
AFILIADOS	6	28	31	3	12	5	85
ESTUDIANTE	0	21	7	0	37	2	67
Subtotal	6	49	38	3	49	7	152
SEPTIEMBRE							
AFILIADOS	1	30	24	5	13	6	79
ESTUDIANTE	2	11	9	0	35	1	58
Subtotal	3	41	33	5	48	7	137
OCTUBRE							
AFILIADOS	1	14	19	5	18	7	64
ESTUDIANTE	1	13	6	0	30	2	52
Subtotal	2	27	25	5	48	9	116
NOVIEMBRE							
AFILIADOS	3	25	23	1	13	4	69
ESTUDIANTE	3	14	3	0	44	2	66
Subtotal	6	39	26	1	57	6	135
DICIEMBRE							
AFILIADOS	4	28	15	4	20	4	75
ESTUDIANTE	0	23	6	0	39	1	69
Subtotal	4	51	21	4	59	5	144
TOTAL	44	460	414	45	678	95	1736

3.6.3. Cirugías por tipo de paciente y de anestesia

TABLA 28
CIRUGÍAS POR MES Y TIPO DE PACIENTE
S.S.U. - C.B.B.A. GESTIÓN 2014

MES	AFILIADOS	ESTUDIANTES	TOTAL
ENERO	78	66	144
FEBRERO	88	46	134
MARZO	102	46	148
ABRIL	84	65	149
MAYO	79	91	170
JUNIO	69	66	135
JULIO	97	75	172
AGOSTO	85	67	152
SEPTIEMBRE	79	58	137
OCTUBRE	64	52	116
NOVIEMBRE	69	66	135
DICIEMBRE	75	69	144
TOTAL	969	767	1736
PORCENTAJE	55,82%	44,18%	100%

FUENTE: BIOESTADÍSTICA

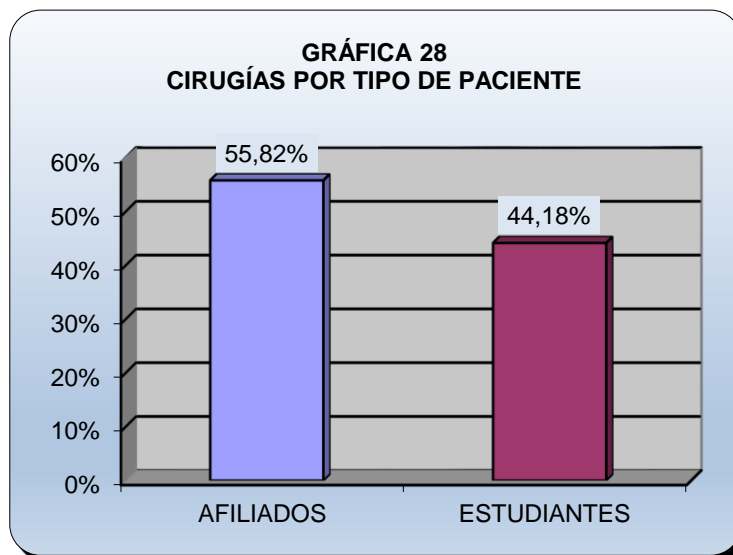

3.6.4. Cirugías realizadas por especialidad y mes

TABLA 29
CIRUGÍAS REALIZADAS POR ESPECIALIDAD Y MES
S.S.U. - C.B.B.A. GESTIÓN 2014

SECTOR AFILIADOS														
ESPECIALIDAD	ENE	FEB	MAR	ABR	MAY	JUN	JUL	AGO	SEP	OCT	NOV	DIC	SUBTOTAL	%
C. Cardiovascular	5	5	6	3	1	1	0	0	0	0	1	1	23	2,37%
C. Coloproctológica	0	2	0	0	4	4	0	0	0	0	0	0	10	1,03%
C. General	6	12	22	19	12	20	20	21	20	10	18	23	203	20,95%
C. Maxilofacial	0	1	0	0	1	0	0	0	0	1	0	1	4	0,41%
C. Oncológica	1	1	1	2	0	0	0	0	0	0	0	0	5	0,52%
C. Pediatría	2	3	0	0	0	2	1	0	1	1	0	2	12	1,24%
C. Plástica	10	13	11	6	10	4	9	7	13	5	5	8	101	10,42%
C. Toraxica	0	2	0	0	1	0	0	0	0	0	0	0	3	0,31%
Ginecología	1	4	8	1	4	6	6	3	3	5	3	4	48	4,95%
Neurocirugía	6	2	4	6	2	1	2	8	6	3	4	2	46	4,75%
Obstetricia	5	6	10	13	3	6	10	2	9	12	6	8	90	9,29%
Odontología	0	0	0	0	0	0	0	1	0	0	0	0	1	0,10%
Oftalmología	7	9	4	3	3	2	10	10	4	4	8	0	64	6,60%
Otorrinolaringología	6	5	7	2	6	3	7	5	4	3	3	2	53	5,47%
Traumatología	26	14	20	19	26	12	26	20	13	14	16	18	224	23,12%
Urología	3	9	9	10	6	8	6	8	6	6	5	6	82	8,46%
SUB TOTAL	78	88	102	84	79	69	97	85	79	64	69	75	969	100%
SECTOR ESTUDIANTIL														
ESPECIALIDAD	ENE	FEB	MAR	ABR	MAY	JUN	JUL	AGO	SEP	OCT	NOV	DIC	SUBTOTAL	%
C. Cardiovascular	0	0	0	0	0	0	0	0	0	0	0	0	0	0,00%
C. Coloproctológica	0	1	0	0	0	0	0	0	0	0	0	0	1	0,13%
C. General	19	9	14	12	19	18	24	20	11	10	16	24	196	25,55%
C. Maxilofacial	0	0	0	0	0	0	0	0	0	0	0	0	0	0,00%
C. Oncológica	0	0	0	0	0	0	0	0	0	0	0	0	0	0,00%
C. Pediatría	0	0	0	0	0	0	0	0	0	0	0	0	0	0,00%
C. Plástica	2	0	2	5	3	3	2	3	4	2	0	1	27	3,52%
C. Toraxica	0	0	0	1	1	0	0	0	0	0	0	1	3	0,39%
Ginecología	1	0	3	8	6	6	2	2	1	0	2	6	37	4,82%
Neurocirugía	0	0	0	0	0	0	0	0	1	0	0	0	1	0,13%
Obstetricia	31	26	20	33	46	30	29	31	33	25	41	31	376	49,02%
Odontología	0	0	0	0	0	0	0	0	0	0	0	0	0	0,00%
Oftalmología	3	0	2	3	3	1	1	0	1	0	1	0	15	1,96%
Otorrinolaringología	3	1	2	1	2	0	1	3	2	4	0	1	20	2,61%
Traumatología	6	8	3	1	10	8	10	6	5	10	6	5	78	10,17%
Urología	1	1	0	1	1	0	6	2	0	1	0	0	13	1,69%
SUB TOTAL	66	46	46	65	91	66	75	67	58	52	66	69	767	100%
TOTAL ASEGURADOS														
ESPECIALIDAD	ENE	FEB	MAR	ABR	MAY	JUN	JUL	AGO	SEP	OCT	NOV	DIC	TOTAL	%
C. Cardiovascular	5	5	6	3	1	1	0	0	0	0	1	1	23	1,32%
C. Coloproctológica	0	3	0	0	4	4	0	0	0	0	0	0	11	0,63%
C. General	25	21	36	31	31	38	44	41	31	20	34	47	399	22,98%
C. Maxilofacial	0	1	0	0	1	0	0	0	0	1	0	1	4	0,23%
C. Oncológica	1	1	1	2	0	0	0	0	0	0	0	0	5	0,29%
C. Pediatría	2	3	0	0	0	2	1	0	1	1	0	2	12	0,69%
C. Plástica	12	13	13	11	13	7	11	10	17	7	5	9	128	7,37%
C. Toraxica	0	2	0	1	2	0	0	0	0	0	0	1	6	0,35%
Ginecología	2	4	11	9	10	12	8	5	4	5	5	10	85	4,90%
Neurocirugía	6	2	4	6	2	1	2	8	7	3	4	2	47	2,71%
Obstetricia	36	32	30	46	49	36	39	33	42	37	47	39	466	26,84%
Odontología	0	0	0	0	0	0	0	1	0	0	0	0	1	0,06%
Oftalmología	10	9	6	6	6	3	11	10	5	4	9	0	79	4,55%
Otorrinolaringología	9	6	9	3	8	3	8	8	6	7	3	3	73	4,21%
Traumatología	32	22	23	20	36	20	36	26	18	24	22	23	302	17,40%
Urología	4	10	9	11	7	8	12	10	6	7	5	6	95	5,47%
TOTAL	144	134	148	149	170	135	172	152	137	116	135	144	1736	100%

FUENTE: BIOESTADÍSTICA

(*) Corresponde a las tres especialidades con mayor frecuencia de procedimientos quirúrgicos

3.6.5. Número de cirugía por tipo de paciente

TABLA 30
NÚMERO DE CIRUGÍAS POR TIPO DE PACIENTE
Y ESPECIALIDAD

S.S.U. - C.B.B.A. GESTIÓN 2014

ESPECIALIDAD	AFLIADOS	ESTUDIANTES	TOTAL	PORCENTAJE
C. Cardiovascular	23	0	23	1,32%
C. Coloproctológica	10	1	11	0,63%
C. General	203	196	399	22,98%
C. Maxilofacial	4	0	4	0,23%
C. Oncológica	5	0	5	0,29%
C. Pediátrica	12	0	12	0,69%
C. Plástica	101	27	128	7,37%
C. Toraxica	3	3	6	0,35%
Ginecología	48	37	85	4,90%
Neurocirugía	46	1	47	2,71%
Obstetricia	90	376	466	26,84%
Odontología	1	0	1	0,06%
Oftalmología	64	15	79	4,55%
Otorrinolaringología	53	20	73	4,21%
Traumatología	224	78	302	17,40%
Urología	82	13	95	5,47%
SUB TOTAL	969	767	1736	100%

FUENTE: BIOESTADISTICA

GRÁFICA 30
TOTAL DE CIRUGÍAS POR ESPECIALIDAD - GESTIÓN 2014

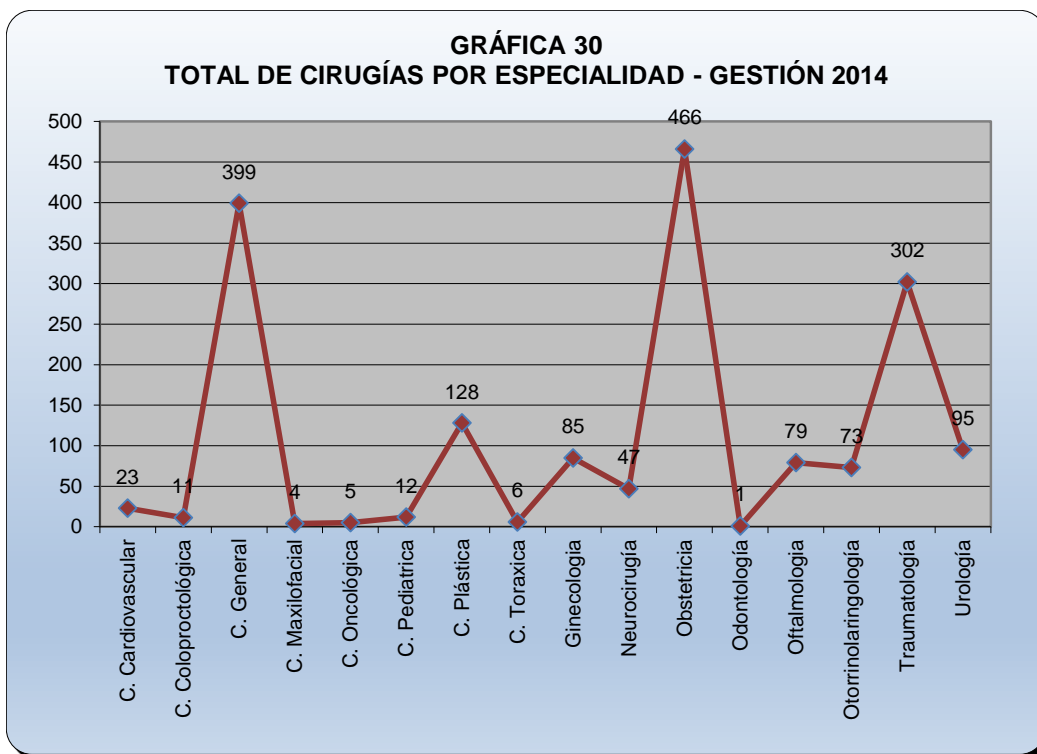

3.6.6. Cirugías electivas y de emergencia por mes

TABLA 31
CIRUGÍAS ELECTIVAS Y DE EMERGENCIA POR MES
S.S.U. - C.B.B.A. GESTIÓN 2014

MES	CIRUGÍAS			PORCT. EMERG.
	ELECTIVAS	EMERGENCIA	TOTAL	
ENERO	92	52	144	36,11%
FEBRERO	95	39	134	29,10%
MARZO	92	56	148	37,84%
ABRIL	94	55	149	36,91%
MAYO	128	42	170	24,71%
JUNIO	88	47	135	34,81%
JULIO	110	62	172	36,05%
AGOSTO	111	41	152	26,97%
SEPTIEMBRE	86	51	137	37,23%
OCTUBRE	80	36	116	31,03%
NOVIEMBRE	86	49	135	36,30%
DICIEMBRE	71	73	144	50,69%
TOTAL	1133	603	1736	34,74%

FUENTE: BIOESTADÍSTICA

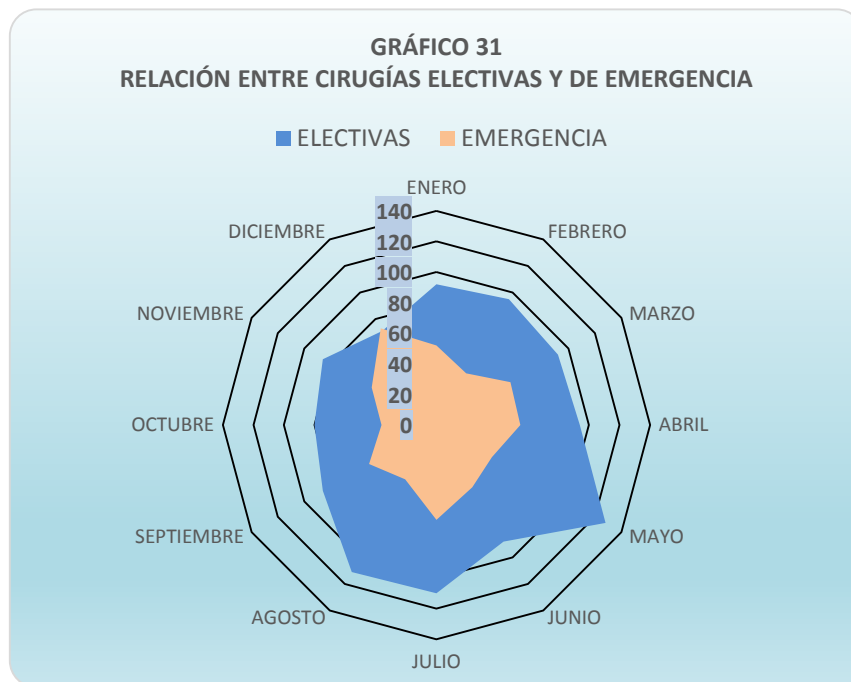

3.7. Sala de Partos

3.7.1. Nacimientos por tipo de parto y sexo

TABLA 32
NACIMIENTOS POR TIPO DE PARTO Y SEXO
S.S.U. - C.B.B.A. GESTIÓN 2014

ENERO	PARTO	%	CESÁREA	%	TIPO DE NACIMIENTO	MASCULINOS	FEMENINOS	TOTAL
ASEGURADOS	0	0,0%	6	66,7%	UNICOS	2	4	6
ESTUDIANTES	10	34,5%	31	106,9%	UNICOS	25	16	41
TOTAL	10	21,3%	37	78,7%	TOTAL	27	20	47
FEBRERO								
ASEGURADOS	3	33,3%	6	66,7%	UNICOS	3	6	9
ESTUDIANTES	20	43,5%	26	56,5%	UNICOS	20	26	46
TOTAL	23	41,8%	32	58,2%	TOTAL	23	32	55
MARZO								
AFILIADAS	0	0,0%	7	100,0%	UNICOS	6	1	7
			1	50,0%	GEMELAR		2	2
ESTUDIANTES	9	26,5%	25	73,5%	UNICOS	16	18	34
TOTAL	9	26,47%	33	223,53%		22	21	43
ABRIL								
AFILIADAS	0	0,0%	13	100,0%	UNICOS	4	9	13
ESTUDIANTES	14	41,2%	34	100,0%	UNICOS	27	21	48
TOTAL	14	41,18%	47	200,00%		31	30	61
MAYO								
AFILIADAS	3	42,9%	4	57,1%	UNICOS	3	4	7
ESTUDIANTES	12	22,6%	41	77,4%	UNICOS	24	29	53
TOTAL	15	34,09%	45	102,27%		27	33	60
JUNIO								
AFILIADAS	0	0,0%	5	100,0%	ÚNICOS	0	5	5
ESTUDIANTES	8	21,1%	30	78,9%	ÚNICOS	18	20	38
TOTAL	8	21,05%	35	178,95%		18	25	43
JULIO								
AFILIADAS	0	0,0%	6	100,0%	ÚNICOS	4	2	6
ESTUDIANTES	12	29,3%	29	70,7%	ÚNICOS	26	15	41
TOTAL	12	29,27%	35	170,73%		30	17	47
AGOSTO								
AFILIADAS	1	33,3%	2	66,7%	ÚNICOS	2	1	3
ESTUDIANTES	9	22,5%	31	77,5%	ÚNICOS	18	22	40
TOTAL	10	55,83%	33	144,17%		20	23	43
SEPTIEMBRE								
AFILIADAS	1	11,1%	8	88,9%	ÚNICOS	3	6	9
ESTUDIANTES	8	19,0%	34	81,0%	ÚNICOS	24	18	42
TOTAL	9	30,16%	42	169,84%		27	24	51
OCTUBRE								
AFILIADAS	1	7,1%	13	92,9%	ÚNICOS	6	8	14
ESTUDIANTES	14	36,8%	24	63,2%	ÚNICOS	23	15	38
TOTAL	15	43,98%	37	156,02%		29	23	52
NOVIEMBRE								
AFILIADAS	1	14,3%	7	100,0%	ÚNICOS	4	3	7
ESTUDIANTES	16	28,1%	40	70,2%	ÚNICOS	28	29	57
TOTAL	17	42,36%	47	170,18%		32	32	64
DICIEMBRE								
AFILIADAS	0	0,0%	4	100,0%	ÚNICOS	1	3	4
ESTUDIANTES	9	21,4%	32	76,2%	ÚNICOS	16	26	42
TOTAL	9	21,43%	36	176,19%		17	29	46
TOTAL AÑO	151	32,75%	459	99,57%		303	309	612

FUENTE: SIHAD

3.7.2. Atención de partos y cesáreas por mes

TABLA 33
PORCENTAJE DE ATENCIÓN DE PARTOS Y CESÁREAS POR MES
S.S.U. - C.B.B.A. GESTIÓN 2014

TIPO	ENE	FEB	MAR	ABR	MAY	JUN	JUL	AGO	SEP	OCT	NOV	DIC	TOTAL
PARTOS	10	23	9	14	15	8	12	10	9	15	17	9	151
CESÁREAS	37	32	33	47	45	35	35	33	42	37	47	36	459
TOTAL	47	55	42	61	60	43	47	43	51	52	64	45	610
%PARTO	21,28%	41,82%	21,43%	22,95%	25,00%	18,60%	25,53%	23,26%	17,65%	28,85%	26,56%	20,00%	24,75%
%CESÁREA	78,72%	58,18%	78,57%	77,05%	75,00%	81,40%	74,47%	76,74%	82,35%	71,15%	73,44%	80,00%	75,25%

FUENTE: BIOESTADÍSTICA

GRÁFICA 33
RELACIÓN PORCENTUAL DE PARTOS Y CESÁREAS - GESTIÓN 2014

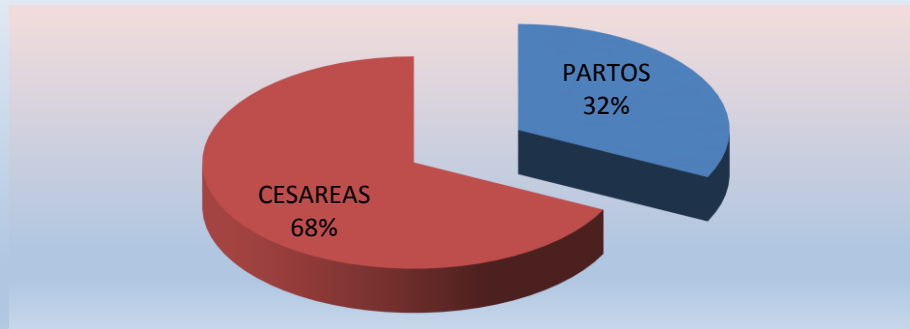

3.7.3. Actividad en sala de parto

TABLA 34
ACTIVIDAD EN SALA DE PARTOS
S.S.U. - C.B.B.A. GESTIÓN 2014

	LEGRADO UTERINO	PARTO EUTÓCICO	PARTO DISTÓCICO	BIOPSIA UTERINA	DRENAJE DE ABCESO	ASPIRACIÓN ENDOMETRIAL	OTROS PROCEDIMIENTOS	TOTAL
ENERO								
AFILIADOS	9	0	0	0	0	0	3	12
ESTUDIANTES	14	10	0	0	0	2	0	26
FEBRERO								
AFILIADOS	4	3	0	0	0	0	0	7
ESTUDIANTES	13	20	0	0	0	0	1	34
MARZO								
AFILIADOS	1	0	0	0	0	0	0	1
ESTUDIANTES	11	9	0	2	0	0	0	22
ABRIL								
AFILIADOS	1	0	0	2	0	0	0	3
ESTUDIANTES	4	14	0	0	0	0	0	18
MAYO								
AFILIADOS	0	3	0	0	0	0	0	3
ESTUDIANTES	7	12	0	0	0	0	0	19
JUNIO								
AFILIADOS	2	0	0	1	0	0	0	3
ESTUDIANTES	9	8	0	0	0	0	2	19
JULIO								
AFILIADOS	4	0	0	0	1	0	0	5
ESTUDIANTES	8	11	1	1	2	0	1	24
AGOSTO								
AFILIADOS	3	1	0	0	0	0	0	4
ESTUDIANTES	12	9	0	0	0	0	0	21
SEPTIEMBRE								
AFILIADOS	3	1	0	0	1	0	0	5
ESTUDIANTES	9	8	0	0	1	0	0	18
OCTUBRE								
AFILIADOS	2	1	0	0	0	0	0	3
ESTUDIANTES	9	14	0	0	0	0	0	23
NOVIEMBRE								
AFILIADOS	5	1	0	1	0	0	0	7
ESTUDIANTES	12	16	0	0	0	0	1	29
DICIEMBRE								
AFILIADOS	2	0	0	1	0	0	0	3
ESTUDIANTES	11	9	0	0	0	0	0	20
TOTAL	155	150	1	8	5	2	8	329

FUENTE: BIOESTADÍSTICA

3.7.4. Actividad de anestésicos suministrados en sala de parto

TABLA 35
TIPOS DE ANESTESIAS SUMINISTRADAS EN SALA DE PARTOS POR TIPO DE ASEGURADO
S.S.U. - C.B.B.A. GESTIÓN 2014

TIPO DE ANESTESIA	ENE	FEB	MAR	ABR	MAY	JUN	JUL	AGO	SEP	OCT	NOV	DIC	TOTAL
GENERAL	AFIL.	1	0	0	0	0	1	1	1	1	2	2	9
	ESTUD.	0	5	1	2	5	0	4	3	6	6	5	39
LOCAL	AFIL.	11	3	0	1	3	1	0	1	2	1	2	25
	ESTUD.	24	20	14	14	12	9	12	9	8	15	18	164
RAQUIDEA	AFIL.	0	1	0	0	0	1	0	0	0	0	0	2
	ESTUD.	2	1	0	0	1	2	1	0	1	0	1	10
SEDACION	AFIL.	0	3	1	2	0	2	2	2	1	3	1	20
	ESTUD.	0	8	12	2	1	8	9	8	6	4	5	65
TOTAL	AFIL.	12	7	1	3	3	5	4	5	3	7	3	56
	ESTUD.	26	34	27	18	19	19	24	21	18	23	29	20

FUENTE: BIOESTADÍSTICA

TABLA 36
TOTAL DE ACTIVIDAD EN SALA DE PARTOS POR TIPO DE ANESTESIA

	ENE	FEB	MAR	ABR	MAY	JUN	JUL	AGO	SEP	OCT	NOV	DIC	TOTAL
TOTAL MES	38	41	28	21	22	22	29	25	23	26	36	23	334
GENERAL	1	5	1	2	5	0	3	5	4	7	8	7	48
LOCAL	35	23	14	15	15	10	12	10	10	16	20	9	189
RAQUIDEA	2	2	0	0	1	2	2	0	1	0	1	1	12
SEDACION	0	11	13	4	1	10	12	10	8	3	7	6	85

FUENTE: BIOESTADÍSTICA

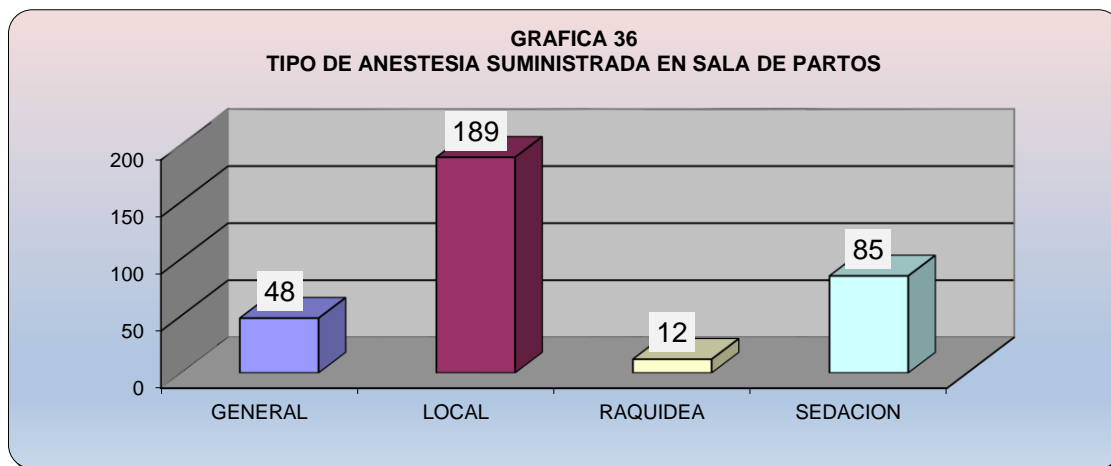

3.7.5. Procedimientos por tipo de paciente

TABLA 37
PROCEDIMIENTOS POR TIPO DE PACIENTE
S.S.U. - C.B.B.A. GESTIÓN 2014

	PARTO AFL.	PARTO ESTUD.	CESAREA AFL.	CESAREA ESTUD.	TOTAL
NUMERO	10	141	82	377	610
PORCENTAJE	1,64%	23,11%	13,44%	61,80%	100%

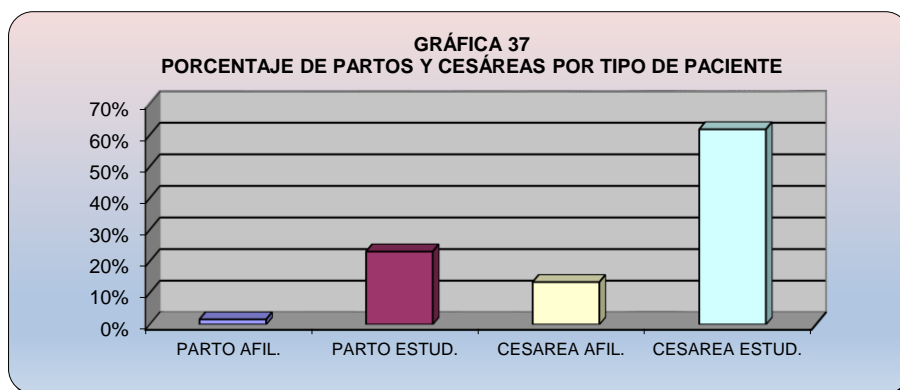

3.7.6. Nacimientos por sexo y tipo de paciente

TABLA 38
NACIMIENTOS POR SEXO Y TIPO DE PACIENTE
S.S.U. - C.B.B.A. GESTIÓN 2014

SEXO	AFILIADOS		ESTUDIANTES		TOTAL
	MASC.	FEM.	MASC.	FEM.	
NUMERO	38	54	265	255	612
PORCENTAJE	6,21%	8,82%	43,30%	41,67%	100%

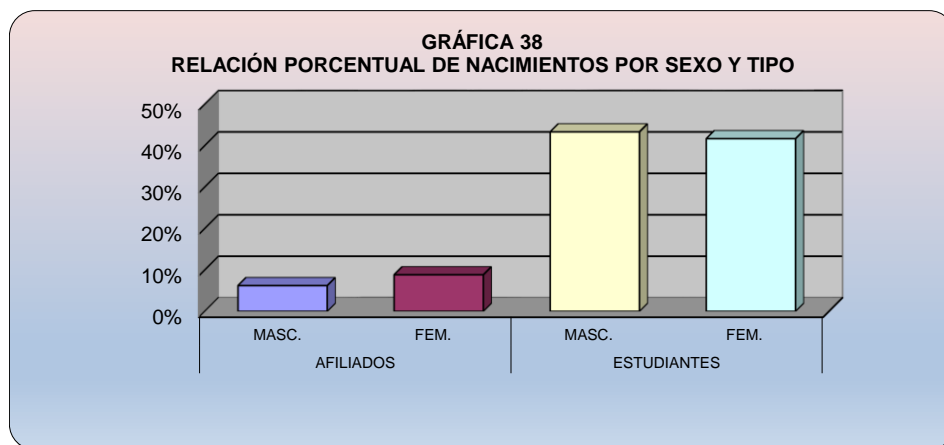

3.7.7. Relación de procedimientos de partos y cesáreas

TABLA 39
RELACIÓN DE PROCEDIMIENTOS DE PARTOS Y CESÁREAS
S.S.U. - C.B.B.A. GESTIÓN 2014

	TOTAL PARTOS	TOTAL CESAREAS	TOTAL	% PARTOS	% CESAREAS
TOTAL	151	459	610	24,75%	75,25%

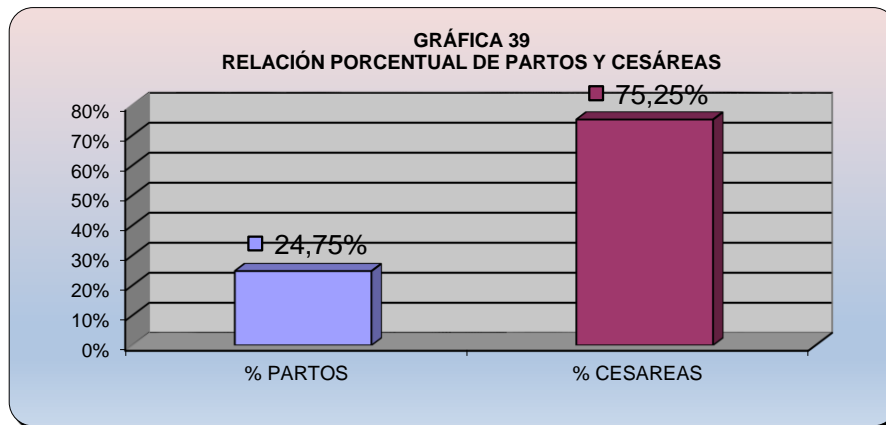

3.7.8. Nacidos vivos por mes

TABLA 40
NACIDOS VIVOS POR MES
S.S.U. - C.B.B.A. GESTIÓN 2014

TIPO PACIENTE	ENE	FEB	MAR	ABR	MAY	JUN	JUL	AGO	SEP	OCT	NOV	DIC	TOTAL
ASEGURADO	6	9	9	13	7	5	6	3	9	14	7	4	92
ESTUDIANTE	41	45	34	48	53	36	41	40	41	38	57	42	516
TOTAL	47	54	43	61	60	41	47	43	50	52	64	46	608

3.7.9. Nacidos muertos por mes

TABLA 41
NACIDOS MUERTOS POR MES
S.S.U. - C.B.B.A. GESTIÓN 2014

TIPO PACIENTE	ENE	FEB	MAR	ABR	MAY	JUN	JUL	AGO	SEP	OCT	NOV	DIC	TOTAL
ASEGURADO	0	0	0	0	0	0	0	0	0	0	0	0	0
ESTUDIANTE	0	1	0	0	0	2	0	0	1	0	0	0	4
TOTAL	0	1	0	0	0	2	0	0	1	0	0	0	4

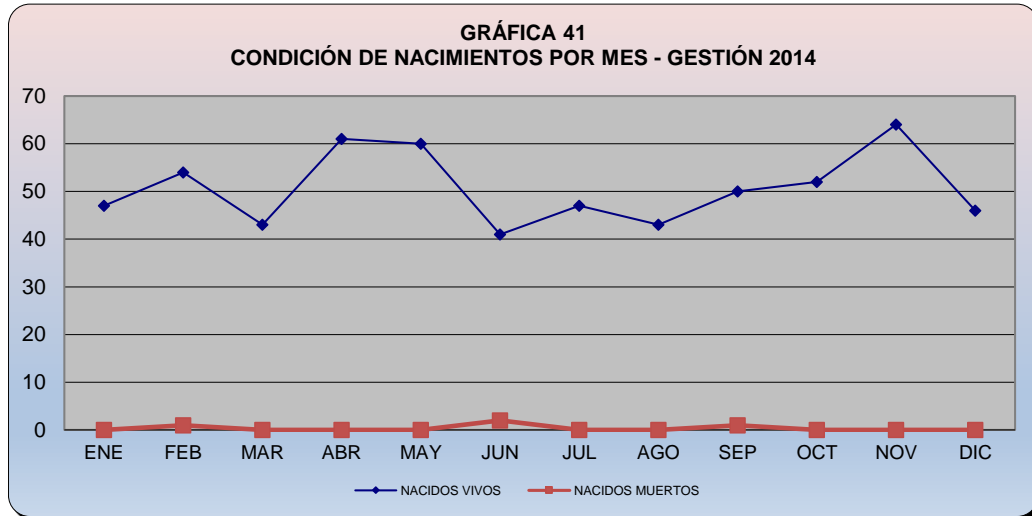

3.8. Laboratorio

3.8.1. Número de exámenes realizados en el servicio de laboratorio afiliados

TABLA 42
NÚMERO DE EXAMENES REALIZADOS EN EL SERVICIO DE LABORATORIO
SECTOR AFILIADOS
S.S.U. - C.B.B.A. GESTIÓN 2014

MES	HEMATOLOGÍA	QUIMICA SANGUÍNEA	SEROLOGÍA	BACTERIOLOGÍA	ORINA	COPRO-PARASITOLÓGICO	TOTAL
ENERO	1641	7408	774	540	852	583	11798
FEBRERO	1650	7571	634	480	905	702	11942
MARZO	1739	7309	626	457	893	658	11682
ABRIL	1744	7342	729	508	902	470	11695
MAYO	1836	7590	681	544	861	641	12153
JUNIO	1542	6759	840	452	791	427	10811
JULIO	1633	7477	1026	440	746	431	11753
AGOSTO	1833	8072	1170	446	874	499	12894
SEPTIEMBRE	1853	7956	1226	588	947	502	13072
OCTUBRE	1854	7967	1224	589	950	507	13091
NOVIEMBRE	1648	7147	1060	410	817	493	11575
DICIEMBRE	1856	7236	1185	488	744	530	12039
SUBTOTAL	20829	89834	11175	5942	10282	6443	144505
PORCENTAJE	14,41%	62,17%	7,73%	4,11%	7,12%	4,46%	100%

FUENTE: U. LABORATORIO

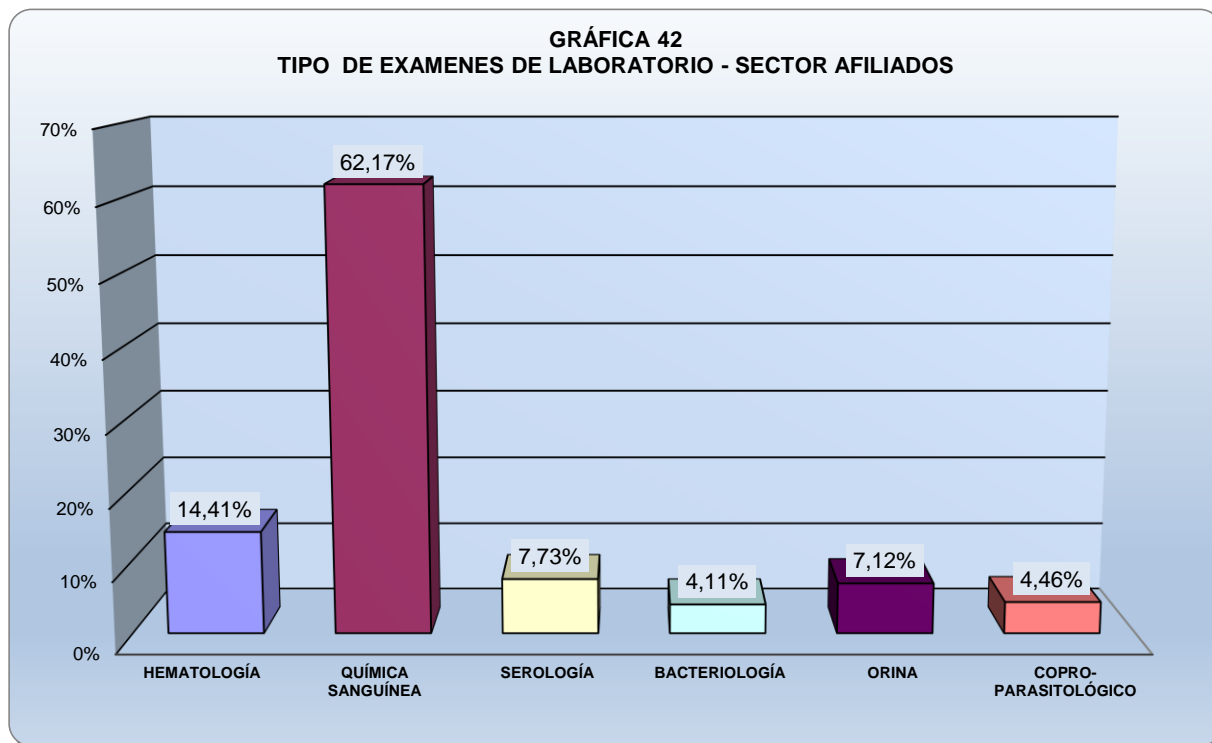

3.8.2. Número de exámenes realizados en el servicio de laboratorio estudiantes

TABLA 43
NÚMERO DE EXAMENES REALIZADOS EN EL SERVICIO DE LABORATORIO
SECTOR ESTUDIANTES
S.S.U. - C.B.B.A. GESTIÓN 2014

MES	HEMATOLOGÍA	QUÍMICA SANGUÍNEA	SEROLOGÍA	BACTERIOLOGÍA	ORINA	COPRO-PARASITOLÓGICO	TOTAL
ENERO	742	1272	472	347	364	219	3416
FEBRERO	731	1253	523	316	406	298	3527
MARZO	799	1374	586	298	438	308	3803
ABRIL	948	1721	729	304	530	339	4571
MAYO	826	1626	566	320	407	269	4014
JUNIO	845	1892	522	356	434	252	4301
JULIO	828	1744	661	346	417	254	4250
AGOSTO	802	1720	518	316	347	211	3914
SEPTIEMBRE	889	1856	619	357	430	263	4414
OCTUBRE	890	1856	619	357	431	263	4416
NOVIEMBRE	840	1612	528	274	409	246	3909
DICIEMBRE	864	1733	606	316	411	253	4183
SUBTOTAL	10004	19659	6949	3907	5024	3175	48718
PORCENTAJE	20,53%	40,35%	14,26%	8,02%	10,31%	6,52%	100%

FUENTE: U. LABORATORIO

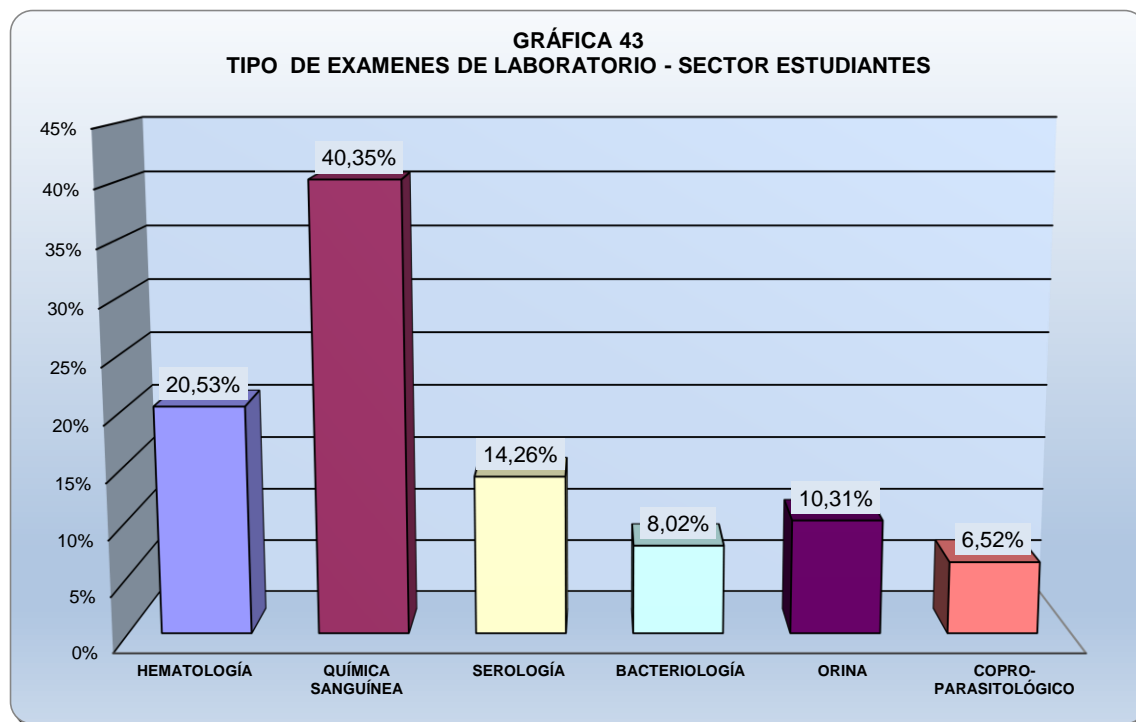

3.8.3. Total de exámenes realizados en el servicio de laboratorio

TABLA 44
TOTAL DE EXAMENES REALIZADOS EN EL SERVICIO DE LABORATORIO
S.S.U. - C.B.B.A. GESTIÓN 2014

MES	HEMATOLOGÍA	QUÍMICA SANGUÍNEA	SEROLOGÍA	BACTERIOLOGÍA	ORINA	COPRO-PARASITOLÓGICO	TOTAL
ENERO	2383	8680	1246	887	1216	802	15214
FEBRERO	2381	8824	1157	796	1311	1000	15469
MARZO	2538	8683	1212	755	1331	966	15485
ABRIL	2692	9063	1458	812	1432	809	16266
MAYO	2662	9216	1247	864	1268	910	16167
JUNIO	2387	8651	1362	808	1225	679	15112
JULIO	2461	9221	1687	786	1163	685	16003
AGOSTO	2635	9792	1688	762	1221	710	16808
SEPTIEMBRE	2742	9812	1845	945	1377	765	17486
OCTUBRE	2744	9823	1843	946	1381	770	17507
NOVIEMBRE	2488	8759	1588	684	1226	739	15484
DICIEMBRE	2720	8969	1791	804	1155	783	16222
TOTAL	30833	109493	18124	9849	15306	9618	193223
PORCENTAJE	15,96%	56,67%	9,38%	5,10%	7,92%	4,98%	100%

FUENTE: U. LABORATORIO

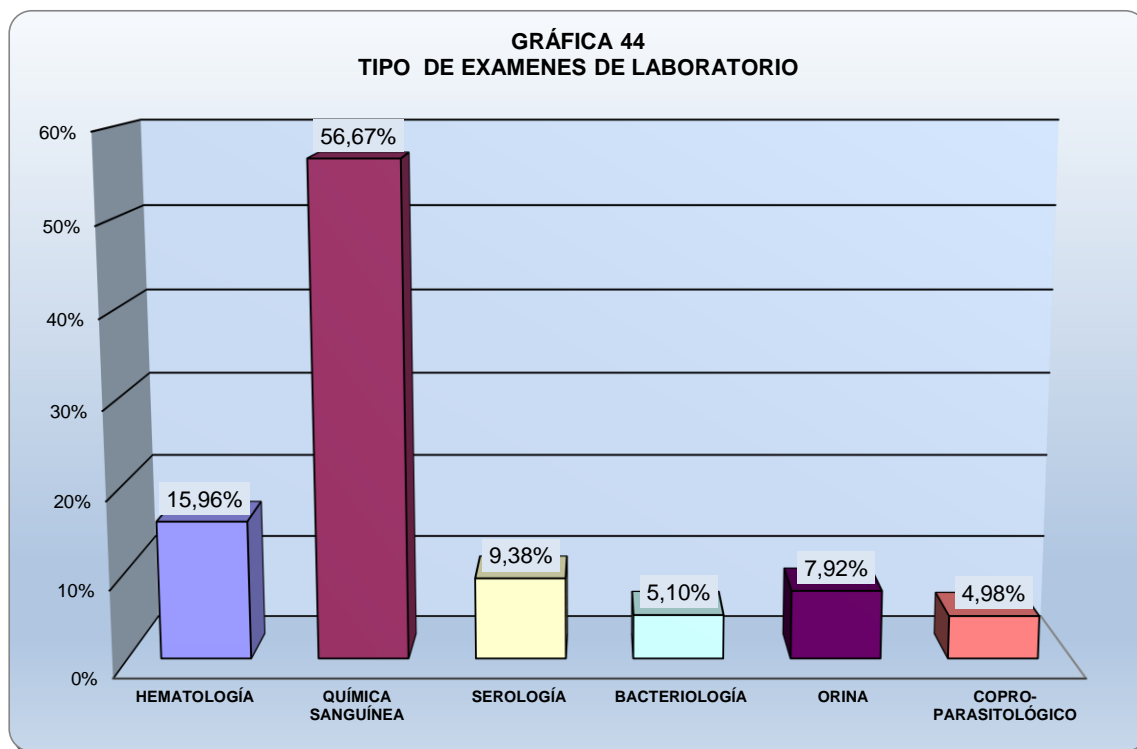

3.8.4. Solicitudes de laboratorio por servicio

TABLA 45
SOLICITUDES DE LABORATORIO POR SERVICIO
SEGURO SOCIAL UNIVERSITARIO - 2014

SERVICIO	ENE	FEB	MAR	ABR	MAY	JUN	JUL	AGO	SEP	OCT	NOV	DIC	TOTAL	%
Consulta Externa	1887	1956	1822	1951	1916	1764	2071	1702	1694	1977	1642	1647	22029	70,44%
Emergencia	360	262	365	387	414	385	448	458	429	516	534	496	5054	16,16%
Internación	152	193	219	235	247	252	252	248	248	185	176	223	2630	8,41%
Seguros y afiliaciones	71	47	61	93	60	67	72	37	89	70	29	45	741	2,37%
Neonatología	49	50	43	42	42	24	40	37	41	47	64	46	525	1,68%
Unidad de terapia intensiva	17	16	16	4	22	11	15	30	11	24	7	20	193	0,62%
Quirófano	3	8	1	1	3	4	4	2	8	1	3	4	42	0,13%
Laboratorio	6	2	13	1	5	4	5	4	6	7	6	1	60	0,19%
TOTAL	2545	2534	2540	2714	2709	2511	2907	2518	2526	2827	2461	2482	31274	100%

Fuente: U. Laboratorio

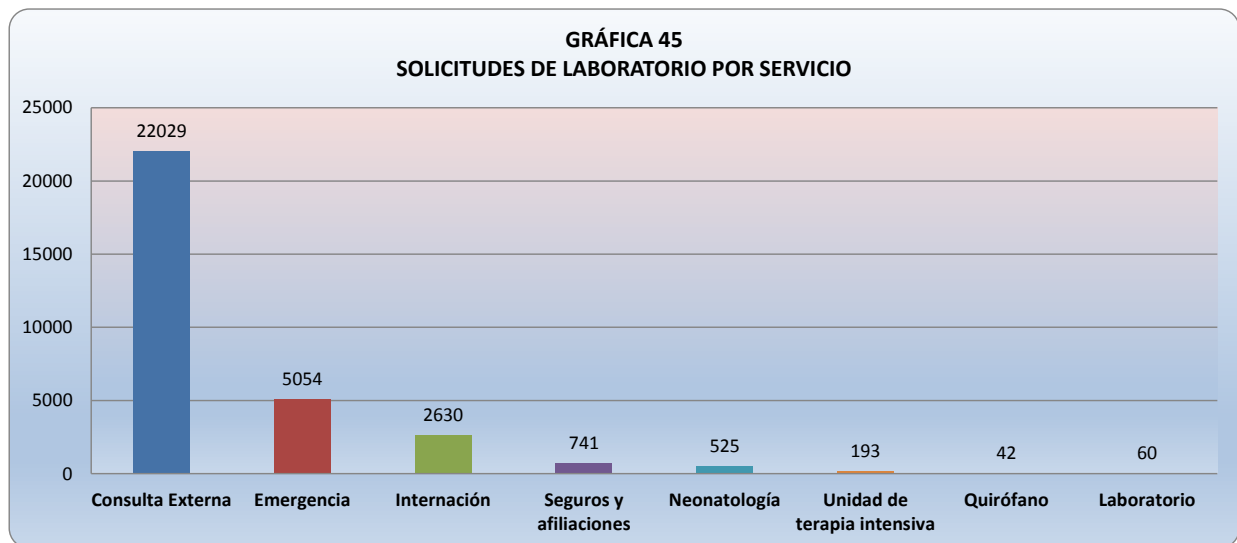

3.8.5. Solicitudes de laboratorio por tipo de paciente

TABLA 46
SOLICITUDES DE LABORATORIO POR TIPO DE PACIENTE
SEGURO SOCIAL UNIVERSITARIO
S.S.U. - C.B.B.A. GESTIÓN 2014

TIPO DE PACIENTE	ENE	FEB	MAR	ABR	MAY	JUN	JUL	AGO	SEP	OCT	NOV	DIC	TOTAL	%
Afiliado	1605	1530	1465	1615	1655	1443	1774	1435	1566	1703	1442	1486	18719	59,85%
Estudiante	752	793	846	894	862	898	890	849	743	896	781	805	10009	32,00%
Afiliado del interior	111	128	145	115	110	101	159	169	146	152	147	114	1597	5,11%
Serv. A la comunidad	63	69	71	75	74	63	73	58	57	59	73	60	795	2,54%
Afiliado voluntario	14	14	13	15	8	6	11	7	14	17	18	17	154	0,49%
TOTAL	2545	2534	2540	2714	2709	2511	2907	2518	2526	2827	2461	2482	31274	100%

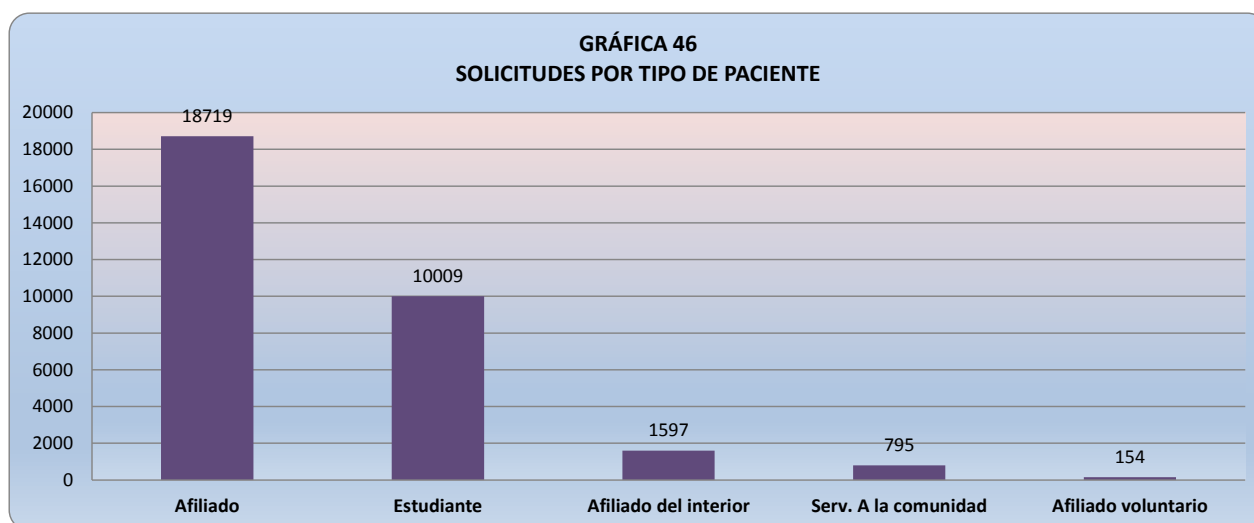

3.9. Fisioterapia

3.9.1. Atención en fisioterapia por tipo de paciente

TABLA 47
ATENCIÓN EN FISIOTERAPIA POR TIPO DE PACIENTE
S.S.U. GESTIÓN 2014

TIPO DE PACIENTE	ENE	FEB	MAR	ABR	MAY	JUN	JUL	AGO	SEP	OCT	NOV	DIC	TOTAL	%
Afiliados	42	47	65	60	43	43	69	51	55	64	38	43	620	45,72%
Beneficiarios	45	42	39	36	38	38	48	45	51	36	37	30	485	35,77%
Servicio a la Comunidad	0	0	0	0	0	0	0	1	0	1	1	0	3	0,22%
Del Interior	4	3	4	6	3	3	10	9	5	6	3	8	64	4,72%
Estudiantes	17	19	15	20	15	15	19	13	13	7	12	19	184	13,57%
TOTAL	108	111	123	122	99	99	146	119	124	114	91	100	1356	100%

FUENTE: U. FISIOTERAPIA

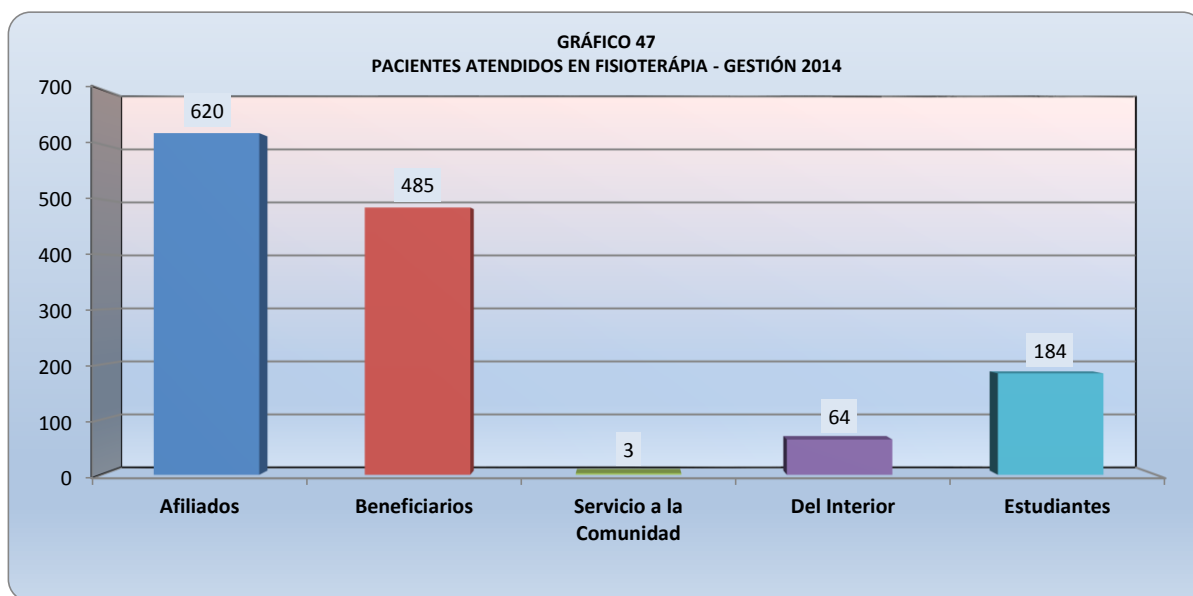

3.9.2. Pacientes atendidos en fisioterapia por especialidad y mes

TABLA 48
PACIENTES ATENDIDOS EN FISIOTERAPIA POR ESPECIALIDAD Y MES
S.S.U. - C.B.B.A. GESTIÓN 2014

ESPECIALIDAD	ENE	FEB	MAR	ABR	MAY	JUN	JUL	AGO	SEP	OCT	NOV	DIC	TOTAL	%
MEDICINA FAMILIAR	5	4	4	6	4	4	5	3	5	5	4	7	56	4,13%
MEDICINA INTERNA	0	2	2	5	2	2	9	9	4	5	6	4	50	3,69%
MEDICINA DE REHABILITACIÓN	51	46	34	39	26	26	37	41	29	35	31	29	424	31,27%
REUMATOLOGÍA	1	5	2	1	1	1	1	3	2	5	1	1	24	1,77%
NEUMOLOGÍA	0	1	0	0	1	1	0	0	0	0	0	0	3	0,22%
TRAUMATOLOGÍA	33	25	53	44	40	40	56	45	54	37	39	38	504	37,17%
NEUROCIRUGÍA	0	0	0	0	11	11	29	3	20	17	4	11	106	7,82%
NEUROLOGÍA	17	28	26	25	11	11	5	9	8	9	5	2	156	11,50%
TERAPIA INTENSIVA	1	0	0	1	0	0	0	0	1	1	0	0	4	0,29%
CIRUGÍA	0	0	1	0	0	0	1	0	0	0	0	2	4	0,29%
OTORRINOLARINGOLOGÍA	0	0	1	0	0	0	0	0	0	0	0	0	1	0,07%
CARDIOLOGÍA	0	0	0	0	0	0	0	0	0	0	1	0	1	0,07%
UROLOGÍA	0	0	0	1	3	3	2	5	0	0	0	2	16	1,18%
EMERGENCIA	0	0	0	0	0	0	1	1	1	0	0	4	7	0,52%
OTROS	108	111	123	122	99	99	146	119	124	114	91	100	1356	100%

FUENTE: U. FISIOTERAPIA

(*) Se destacan las especialidades que mayor refieren pacientes al servicio de fisioterapia

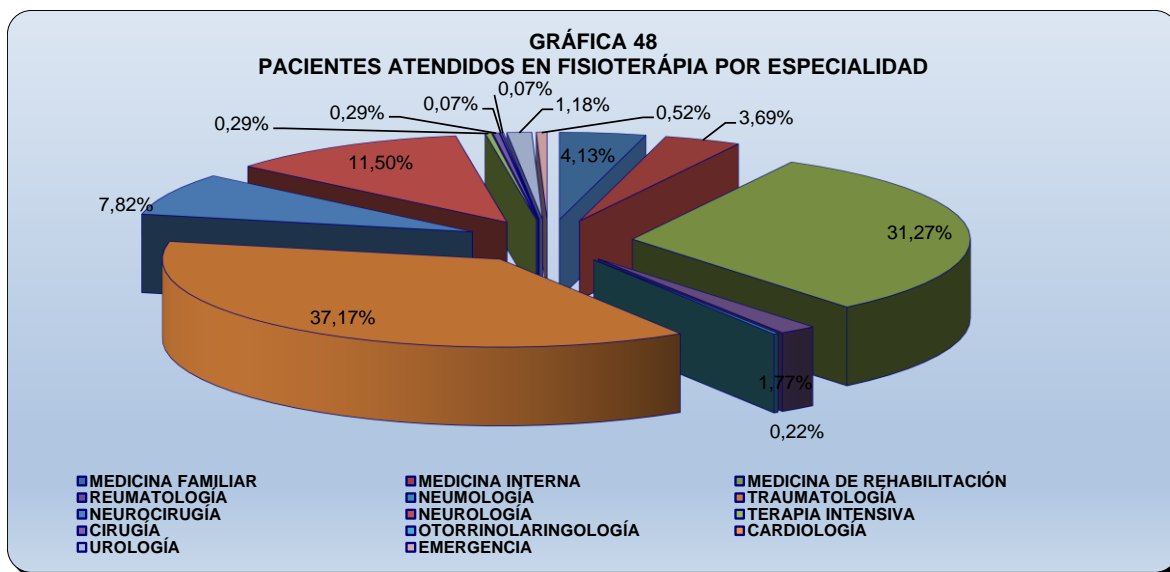

3.9.3. Número de sesiones de fisioterapia por turno y mes

TABLA 49
NÚMERO DE SESIONES DE FISIOTERAPIA POR TURNO Y MES
S.S.U. - C.B.B.A. GESTIÓN 2014

TURNO	ENE	FEB	MAR	ABR	MAY	JUN	JUL	AGO	SEP	OCT	NOV	DIC	TOTAL
TURNO 1	587	611	649	639	468	468	646	613	655	405	409	454	6604
TURNO 2	327	317	407	463	345	345	554	379	376	600	382	347	4842
TOTAL	914	928	1056	1102	813	813	1200	992	1031	1005	791	801	11446

FUENTE: U. FISIOTERAPIA

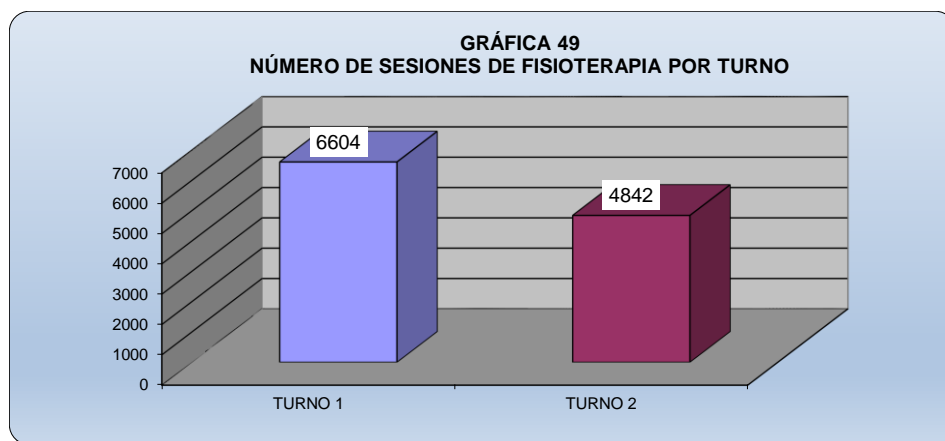

3.9.4. Número de sesiones por tipo de tratamiento

TABLA 50
NÚMERO DE SESIONES POR TIPO DE TRATAMIENTO
S.S.U. - C.B.B.A. GESTIÓN 2014

TIPO	ENE		FEB		MAR		ABR		MAY		JUN		SUBTOTAL	
	TURNO 1	TURNO 2	TURNO 1	TURNO 2	TURNO 1	TURNO 2	TURNO 1	TURNO 2	TURNO 1	TURNO 2	TURNO 1	TURNO 2	TURNO 1	TURNO 2
Nº SESIONES HIDROTERAPIA	0	0	0	0	0	0	0	0	0	0	0	0	0	0
Nº SESIONES KINESIOTERAPIA	378	196	370	140	271	196	379	232	249	217	249	217	1896	1198
Nº SESIONES ELECTROTERAPIA	573	327	569	307	605	397	607	461	458	322	458	322	3270	2136
Nº SESIONES TERAPIA RESPIRATORIA	0	0	11	0	8	0	19	0	4	0	4	0	46	0
	951	523	950	447	884	593	1005	693	711	539	711	539	5212	3334

TIPO	JUL		AGO		SEP		OCT		NOV		DIC		TOTAL	
	TURNO 1	TURNO 2	TURNO 1	TURNO 2	TURNO 1	TURNO 2	TURNO 1	TURNO 2	TURNO 1	TURNO 2	TURNO 1	TURNO 2	TURNO 1	TURNO 2
Nº SESIONES HIDROTERAPIA	0	0	0	0	0	0	0	0	0	0	0	0	0	0
Nº SESIONES KINESIOTERAPIA	0	0	0	0	0	0	0	323	266	238	320	213	2482	1972
Nº SESIONES ELECTROTERAPIA	302	266	235	188	335	251	0	583	346	356	273	338	4761	4118
Nº SESIONES TERAPIA RESPIRATORIA	596	510	561	352	606	331	0	10	16	0	28	0	1853	1203
	36	0	14	0	10	0	0	916	628	594	621	551	9096	7293
														16389

3.10. Imagenología

3.10.1. Atención en rayos x por estudios

TABLA 51
ATENCIÓN EN RAYOS "X" POR ESTUDIOS SEGÚN ATENCIÓN
S.S.U. - C.B.B.A. GESTIÓN 2014

ESTUDIO	ENE	FEB	MAR	ABR	MAY	JUN	JUL	AGO	SEP	OCT	NOV	DIC	TOTAL
Torax	148	201	75	251	239	259	271	227	240	239	258	198	2606
Parrilla costal	18	27	30	25	8	23	18	9	16	14	3	0	191
Abdomen	58	57	34	69	45	101	50	69	98	68	48	56	753
Craneo AP y LAT	25	14	34	26	21	34	24	28	41	29	25	9	310
Huesos Propios de la Nariz	8	16	9	15	13	10	4	7	10	18	14	4	128
Cavum Faringeo	9	0	3	5	3	11	7	4	8	6	1	5	62
Senos Paranasales	69	56	45	46	58	70	49	54	95	75	56	43	716
Columna Cervical	37	34	19	26	32	48	23	29	40	61	20	22	391
Columna Dorsal	43	44	22	24	25	56	27	27	54	47	34	27	430
Columna Lumbar	77	46	28	95	34	97	28	35	112	95	35	32	714
Sacro Coccix	15	27	10	8	8	23	14	8	16	15	14	5	163
Pelvis	63	22	42	40	51	47	53	48	36	55	46	24	527
Medicion de miembro (Farril)	11	10	6	10	7	12	4	8	0	7	1	4	80
Hombro	13	28	13	28	33	37	34	24	33	26	23	21	313
Clavicula	1	2	3	7	3	4	2	2	3	3	5	1	36
Humero	1	0	1	3	5	4	0	4	6	3	9	0	36
Codo	13	18	7	7	9	14	7	9	19	13	8	8	132
Antebrazo	0	2	1	5	3	4	6	3	2	5	29	9	69
Muñeca	27	21	20	24	25	21	27	32	26	28	21	16	288
Mano	29	31	12	15	38	23	30	29	30	40	15	18	310
Dedos de la mano	14	18	15	27	15	12	13	16	28	31	8	15	212
Femur	1	5	5	9	5	7	5	2	7	2	64	4	116
Rodilla	81	70	49	84	80	92	63	57	80	82	8	64	810
Axial de rotula	19	31	9	42	22	38	19	19	17	30	8	11	265
Pierna	9	10	4	7	10	12	8	13	52	9	33	9	176
Tobillo	30	46	28	38	38	45	34	34	52	44	32	27	448
Pie	58	50	35	47	64	48	43	24	22	50	2	37	480
Dedos de pie	2	2	1	3	0	1	0	1	6	5	0	4	25
Antepie	1	0	0	0	0	0	0	0	0	0	0	0	1
brazo	0	0	0	0	0	0	0	0	0	0	0	0	0
Cadera	14	44	4	0	5	17	6	7	31	18	7	33	186
Calcaneos	6	9	4	0	7	4	6	8	13	6	9	3	75
Columna lumbosacra	23	32	34	0	40	0	46	34	0	0	48	17	274
Cuello	0	0	0	0	0	0	0	0	0	0	0	0	0
Escofoides	0	0	0	0	0	0	0	0	0	0	0	1	1
Hemitorax	2	6	11	0	10	0	8	5	0	0	2	0	44
Maciso facial	0	0	0	0	0	0	0	0	0	0	0	1	1
Lateral de pie	0	0	0	0	0	0	0	0	0	0	0	0	0
Edad osea	8	4	0	0	4	5	0	0	3	1	0	0	25
<i>Urografia excretora</i>	0	1	0	1	0	0	2	3	0	1	2	0	10
<i>Cistografia</i>	0	0	0	0	0	0	0	0	0	0	0	0	0
<i>Serie Esof. Gastroduodenal</i>	0	1	0	1	0	0	0	0	0	0	0	0	2
<i>Esofagografia</i>	0	0	0	0	0	0	0	0	0	0	0	0	0
<i>Colon por enema</i>	0	0	0	0	0	0	0	0	0	0	0	0	0
<i>Histerosalpingografia</i>	0	0	0	0	0	0	0	0	0	0	0	0	0
<i>Transito Intestinal</i>	0	0	0	1	0	0	0	0	0	0	0	0	1
<i>Fluorocopia en quirófano</i>	18	7	14	12	16	0	19	11	0	0	11	11	119
<i>Fistulografia</i>	0	0	0	0	0	0	0	0	0	0	1	0	1
TOTAL:	951	992	627	1001	976	1179	950	890	1196	1126	900	739	11527

3.10.2. Estudios de rayos x por servicio

TABLA 52
ESTUDIOS DE RAYOS X POR SERVICIO
S.S.U. - C.B.B.A. GESTIÓN 2014

MES	CONS. EXTERNA	EMERGENCIA	INTERNACIÓN	NEONATO	QUIRÓFANO	UTI	TOTAL
ENERO	534	160	43	0	18	6	761
FEBRERO	589	165	46	0	8	9	817
MARZO	647	55	21	3	7	3	736
ABRIL	623	178	64	6	12	9	892
MAYO	500	137	64	2	16	6	725
JUNIO	589	175	63	0	40	4	871
JULIO	494	334	72	1	19	8	928
AGOSTO	649	212	71	1	19	8	960
SEPTIEMBRE	585	174	59	0	6	6	830
OCTUBRE	611	195	66	8	26	8	914
NOVIEMBRE	521	227	35	0	11	1	795
DICIEMBRE	473	211	30	0	14	0	728
TOTAL	6815	2223	634	21	196	68	9957

3.10.3. Relación porcentual de estudios rayos x

TABLA 53
RELACIÓN PORCENTUAL DE ESTUDIOS DE RAYOS X
GESTION 2014

	CONS. EXTERNA	EMERGENCIA	INTERNACIÓN	NEONATO	QUIRÓFANO	UTI	TOTAL
PORCENTAJE	68,45%	22,33%	6,37%	0,21%	1,97%	0,68%	100%

3.10.4. Atención rayos x por tipo de paciente

TABLA 54
ATENCIÓN RAYOS X POR TIPO DE PACIENTE
S.S.U. - C.B.B.A. GESTIÓN 2014

MES	ASEGURADOS	BENEFICIARIOS	DEL INTERIOR	SERV. A LA COMUNIDAD	ESTUDIANTES	TOTAL
ENERO	326	270	38	3	124	761
FEBRERO	379	276	31	0	131	817
MARZO	343	225	45	10	113	736
ABRIL	399	275	55	4	159	892
MAYO	381	108	34	9	193	725
JUNIO	342	283	62	9	175	871
JULIO	290	379	74	19	166	928
AGOSTO	341	365	79	20	155	960
SEPTIEMBRE	368	305	39	1	117	830
OCTUBRE	346	322	67	7	172	914
NOVIEMBRE	327	267	59	11	131	795
DICIEMBRE	320	254	30	10	114	728
TOTAL	4162	3329	613	103	1750	9957

	ASEGURADOS	BENEFICIARIOS	DEL INTERIOR	SERV. A LA COMUNIDAD	ESTUDIANTES	TOTAL
PORCENTAJE	41,80%	33,43%	6,16%	1,03%	17,58%	100%

3.10.5. Número de ecografías por tipo de estudio

TABLA 55
NÚMERO DE ECOGRAFÍAS POR TIPO DE ESTUDIO
S.S.U. - C.B.B.A. GESTIÓN 2014

TIPO DE ESTUDIO	ENE		FEB		MAR		ABR		MAY		JUN		SUB-TOTAL		SUB TOTAL
	AFIL	EST	AFIL	EST	AFIL	EST	AFIL	EST	AFIL	EST	AFIL	EST	AFIL	EST	
GINECOLOGÍA	87	64	116	63	105	63	88	48	88	74	156	97	640	409	1049
OBSTETRICIA	41	125	41	115	52	133	45	136	58	123	80	178	317	810	1127
MAMARIA	27	8	36	9	40	11	46	16	40	17	85	38	274	99	373
DOPPLER	3	1	22	5	14	9	31	9	14	10	8	14	92	48	140
ABDOMINAL	84	18	79	24	87	43	136	46	104	44	146	71	636	246	882
UROLOGIA-PROST.	65	12	82	12	85	11	59	5	83	5	68	10	442	55	497
MUSCULO ESQUELÉTICO	2	0	2	0	9	4	16	4	32	2	20	7	81	17	98
DIFERENTE REGIÓN	27	0	27	1	43	19	34	14	53	17	72	14	256	65	321
TOTAL	336	228	405	229	435	293	455	278	472	292	635	429	2738	1749	4487
TOTAL MES	564		634		728		733		764		1064		4487		

FUENTE: IMAGENOLÓGIA

TIPO DE ESTUDIO	JUL		AGO		SEP		OCT		NOV		DIC		TOTAL		TOTAL
	AFIL	EST	AFIL	EST	AFIL	EST	AFIL	EST	AFIL	EST	AFIL	EST	AFIL	EST	
GINECOLOGÍA	146	75	92	86	107	109	140	70	85	51	80	45	1290	845	2135
OBSTETRICIA	97	180	74	154	102	179	84	193	56	115	67	133	797	1764	2561
MAMARIA	84	28	71	36	73	30	83	26	40	18	43	17	668	254	922
DOPPLER	8	12	4	11	17	16	8	19	9	11	6	12	144	129	273
ABDOMINAL	154	59	126	54	136	55	151	56	104	35	84	56	1391	561	1952
UROLOGIA-PROST.	83	9	104	10	76	6	74	1	52	1	51	7	882	89	971
MUSCULO ESQUELÉTICO	33	5	21	2	29	2	19	4	20	8	15	6	218	44	262
DIFERENTE REGIÓN	68	12	36	8	49	8	65	19	43	4	33	7	550	123	673
TOTAL	673	380	528	361	589	405	624	388	409	243	379	283	5940	3809	9749
TOTAL MES	1053		889		994		1012		652		662		9749		

FUENTE: IMAGENOLÓGIA

3.10.6. Número de solicitudes de ecografía por tipo de paciente

TABLA 56
NÚMERO DE SOLICITUDES DE ECOGRAFÍA POR TIPO DE PACIENTE - GESTIÓN 2014
S.S.U. - C.B.B.A. GESTIÓN 2014

TIPO DE PACIENTE	ENE	FEB	MAR	ABR	MAY	JUN	JUL	AGO	SEP	OCT	NOV	DIC	TOTAL
AFILIADOS	336	405	435	455	472	635	673	528	589	624	409	379	5940
ESTUDIANTES	228	229	293	278	292	429	380	361	405	388	243	283	3809
TOTAL	564	634	728	733	764	1064	1053	889	994	1012	652	662	9749

FUENTE: IMAGENOLÓGIA

3.10.7. Ecografías programadas

TABLA 57
ECOGRAFÍAS PROGRAMADAS
POR REGION EXAMINADA
S.S.U. - C.B.B.A. GESTIÓN 2014

ESPECIALIDAD	ENE	FEB	MAR	ABR	MAY	JUN	JUL	AGO	SEP	OCT	NOV	DIC	TOTAL
GINECOLOGIA	133	146	126	117	128	222	173	150	177	178	108	100	1758
OBSTETRICIA	148	122	127	132	137	190	219	160	219	200	127	134	1915
MAMARIA	34	40	48	59	53	119	110	106	96	109	57	57	888
DOPPLER	3	24	18	32	22	17	10	12	18	14	13	5	188
ABDOMINAL	76	72	66	116	82	153	144	98	118	119	77	75	1196
UROLOGIA-PROST.	70	72	82	56	71	67	70	98	69	55	41	46	797
PARTES PEQUEÑAS	1	2	13	20	31	25	36	19	29	23	23	15	237
MUSCULO ESQUELETICO	25	18	35	40	60	71	64	30	48	60	33	21	505
TOTAL	490	496	515	572	584	864	826	673	774	758	479	453	7484

FUENTE: IMAGENOLÓGIA

3.10.8. Ecografías de emergencia por región examinada

TABLA 58
ECOGRAFÍAS DE EMERGENCIA
POR REGION EXAMINADA
S.S.U. - C.B.B.A. GESTIÓN 2014

ESPECIALIDAD	ENE	FEB	MAR	ABR	MAY	JUN	JUL	AGO	SEP	OCT	NOV	DIC	TOTAL
GINECOLOGIA	18	33	42	19	34	31	48	28	39	32	28	25	377
OBSTETRICIA	18	34	58	49	44	68	58	68	62	77	44	66	646
MAMARIA	1	5	3	3	4	4	2	1	7	0	1	3	34
DOPPLER	1	3	5	8	2	5	10	3	15	13	7	13	85
ABDOMINAL	26	31	64	66	66	64	69	82	73	88	62	65	756
UROLOGIA-PROST.	7	22	14	8	17	11	22	16	13	20	12	12	174
PARTES PEQUEÑAS	1	0	0	0	3	2	2	4	2	0	5	6	25
MUSCULO ESQUELETICO	2	10	27	8	10	15	16	14	9	24	14	19	168
TOTAL	74	138	213	161	180	200	227	216	220	254	173	209	2265

FUENTE: IMAGENOLÓGIA

3.10.9. Total de ecografías

TABLA 59
TOTAL DE ECOGRAFÍAS
POR REGIÓN EXAMINADA
S.S.U. - C.B.B.A. GESTIÓN 2014

ESPECIALIDAD	ENE	FEB	MAR	ABR	MAY	JUN	JUL	AGO	SEP	OCT	NOV	DIC	TOTAL
GINECOLOGIA	151	179	168	136	162	253	221	178	216	210	136	125	2135
OBSTETRICIA	166	156	185	181	181	258	277	228	281	277	171	200	2561
MAMARIA	35	45	51	62	57	123	112	107	103	109	58	60	922
DOPPLER	4	27	23	40	24	22	20	15	33	27	20	18	273
ABDOMINAL	102	103	130	182	148	217	213	180	191	207	139	140	1952
UROLOGIA-PROST.	77	94	96	64	88	78	92	114	82	75	53	58	971
PARTES PEQUEÑAS	2	2	13	20	34	27	38	23	31	23	28	21	262
MUSCULO ESQUELETICO	27	28	62	48	70	86	80	44	57	84	47	40	673
TOTAL	564	634	728	733	764	1064	1053	889	994	1012	652	662	9749

FUENTE: IMAGENOLOGIA

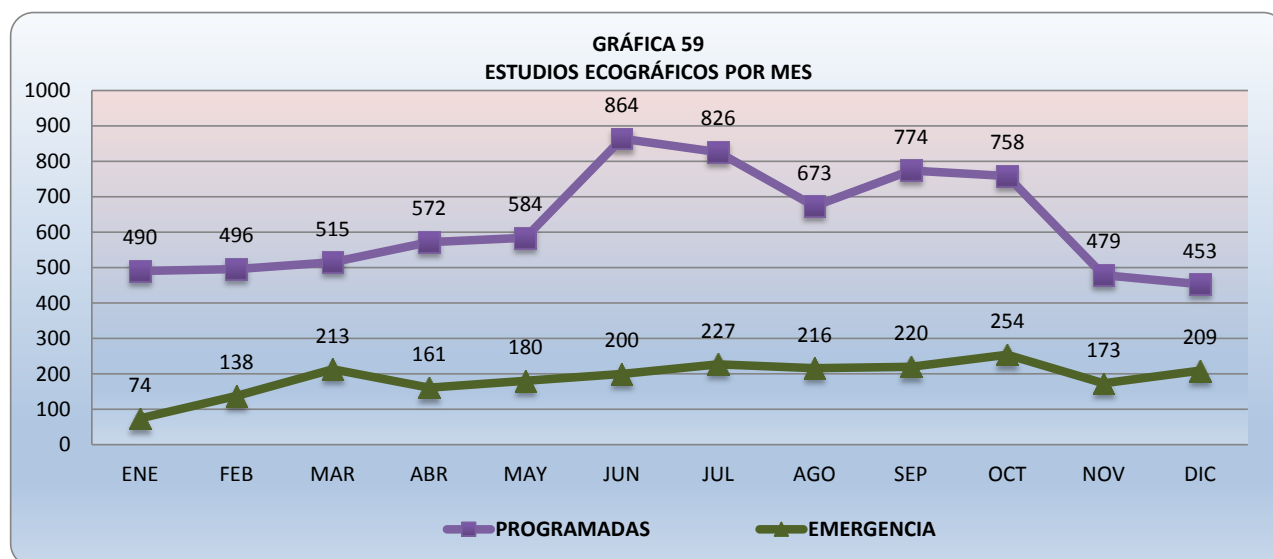

3.11. Programa Ampliado de Inmunización (PAI)

3.11.1. Vacunas por edades

TABLA 60
PROGRAMA AMPLIADO DE INMUNIZACIÓN (PAI)
S.S.U. - C.B.B.A. GESTIÓN 2014

VACUNACIONES EN MENORES DE 1 AÑO														
	ENE	FEB	MAR	ABR	MAY	JUN	JUL	AGO	SEP	OCT	NOV	DIC	TOTAL	
BCG	50	58	37	51	62	33	45	44	55	53	60	40	588	
Pentavalente	1ra dosis	22	23	30	32	24	26	28	16	26	25	29	306	
	2da dosis	18	22	19	24	26	32	22	28	23	16	23	279	
	3ra dosis	22	14	20	19	21	20	23	22	20	24	25	242	
(O.P.V.) Antipolioméltica	1ra dosis	22	23	30	32	24	26	28	16	26	25	29	306	
	2da dosis	18	22	19	24	26	32	22	28	23	16	23	279	
	3ra dosis	22	14	20	19	21	20	23	29	20	24	25	249	
Antirotavírica	1ra dosis	23	26	30	32	25	26	28	16	26	25	29	311	
	2da dosis	20	23	20	26	26	32	22	28	23	17	23	286	
Neumocócica	1ra dosis	1	90	82	46	28	27	29	16	26	26	25	424	
	2da dosis	0	3	2	81	70	40	21	29	24	16	23	335	
	3ra dosis	0	0	1	2	4	55	56	36	23	26	25	239	
VACUNACION EN NIÑOS DE 12 A 23 MESES														
SRP dosis única	17	33	15	22	17	19	14	20	18	27	11	11	224	
Anti amarilica	18	32	13	22	14	16	16	21	17	29	11	10	219	
DPT	1ra dosis	0	0	0	0	0	0	0	0	0	0	0	0	
	2da dosis	0	0	0	0	0	0	0	0	0	0	0	0	
	3ra dosis	0	0	0	0	14	0	0	0	0	0	0	14	
	4ta dosis	26	16	25	15	0	15	26	15	23	10	7	13	191
Antipolioméltica	1ra dosis	0	0	0	0	0	0	0	0	0	0	0	0	
	2da dosis	0	0	0	0	0	0	0	0	0	0	0	0	
	3ra dosis	0	0	0	0	0	0	0	0	0	0	0	0	
	4ta dosis	26	16	25	15	14	15	26	15	23	10	7	13	205
VACUNACION EN NIÑOS DE 2 A 4 AÑOS														
DPT	1ra dosis	9	0	0	0	0	0	0	0	0	0	0	9	
	2da dosis	2	0	0	0	0	0	0	0	0	0	0	2	
	3ra dosis	0	0	0	0	0	0	0	0	0	0	0	0	
	4ta dosis	2	5	3	4	3	1	1	1	1	0	4	1	26
Antipolioméltica	1ra dosis	0	0	0	0	0	0	0	0	0	0	0	0	
	2da dosis	0	0	0	0	0	0	0	0	0	0	0	0	
	3ra dosis	0	0	0	0	3	0	0	0	0	0	0	3	
	4ta dosis	2	5	3	4	0	1	1	1	1	0	4	1	23
SRP dosis única	1	1	1	0	0	0	1	0	0	0	0	0	4	
Anti amarilica	1	1	2	0	0	0	1	0	1	1	0	0	7	
VACUNACION EN NIÑOS DE 4 AÑOS														
DPT 5ta dosis	0	1	1	1	7	4	6	4	2	4	9	4	43	
Antipolioméltica 5ta dosis	0	1	1	1	7	4	6	4	2	4	9	4	43	
OTRAS VACUNACIONES														
	ENE	FEB	MAR	ABR	MAY	JUN	JUL	AGO	SEP	OCT	NOV	DIC	TOTAL	
Mujeres de 10 a 49 años DT	1ra dosis	22	60	19	38	10	10	15	9	23	16	9	5	236
	2da dosis	13	21	56	35	20	15	21	14	14	25	22	9	265
	3ra dosis	8	20	19	20	8	14	14	9	27	23	20	5	187
	4ta dosis	2	3	6	8	14	14	11	10	6	6	20	4	104
	5ta dosis	1	1	4	4	4	4	2	3	2	1	2	3	31
Trabajadores de salud Hepatitis B	1ra dosis	0	0	0	34	10	3	5	0	0	0	0	52	
	2da dosis	0	0	0	1	19	15	9	3	0	0	0	47	
	3ra dosis	0	0	0	2	0	11	18	11	0	0	0	42	
Antirrábica en humanos	0	0	15	16	19	10	15	34	45	14	2	0	170	
Antirrábica humana esquema completo	2	4	2	2	2	1	2	3	6	1	0	0	25	
TUBERCULOSIS Y LEPRO														
Nº de sintomáticos	6	7	11	12	6	11	8	7	6	5	8	7	94	
Nº de TBP BAAR (+) nuevos	0	0	0	0	0	0	0	0	0	0	0	0	0	
Nº de TBP BAAR (-) nuevos	0	0	0	0	0	0	0	0	0	0	0	0	0	
Nº de TB extrapulmonar	1	0	0	1	0	1	0	0	0	1	0	0	4	
Tratamientos iniciados	esquema I	1	0	0	1	0	1	0	0	1	0	0	4	
	esquema II	0	0	0	0	0	0	0	0	0	0	0	0	
	esquema III	0	0	0	0	0	0	0	0	0	0	0	0	
Nº de quimioprofilaxis menores de 5 años	0	0	0	0	0	0	0	0	0	0	0	0	0	
Nº de TBP BAAR (+) nuevos curados	0	0	0	0	0	0	1	0	0	0	0	0	1	
Tratamientos iniciados con esquema pausibacilar	0	0	0	0	0	0	0	0	0	0	0	0	0	
Tratamientos iniciados con esquema multibacilar (P.Q.T.)	0	0	0	0	0	0	0	0	0	0	0	0	0	

Fuente: Enfermería - vacunas

3.12. Farmacia

3.12.1. Emisión de recetas por tipo de paciente

TABLA 61
EMISIÓN DE RECETAS POR TIPO DE PACIENTE
S.S.U. - C.B.B.A. GESTIÓN 2014

SUMINISTRO	ENE	FEB	MAR	ABR	MAY	JUN	JUL	AGO	SEP	OCT	NOV	DIC	TOTAL	%
Titulares/Benef.	8016	6562	6604	7327	7449	7355	7686	6881	6985	6976	7011	6711	85563	65,15%
Interior	620	506	571	518	503	452	678	712	617	541	633	492	6843	5,21%
Servicio Comunidad	17	5	61	22	18	41	42	57	9	15	17	25	329	0,25%
Estudiantes	3454	3001	3073	3211	3495	3616	3371	3169	2859	2851	2857	2919	37876	28,84%
Voluntarios	83	53	63	69	62	62	53	31	52	64	70	62	724	0,55%
TOTAL	12190	10127	10372	11147	11527	11526	11830	10850	10522	10447	10588	10209	131335	100%

FUENTE: U. FARMACIA

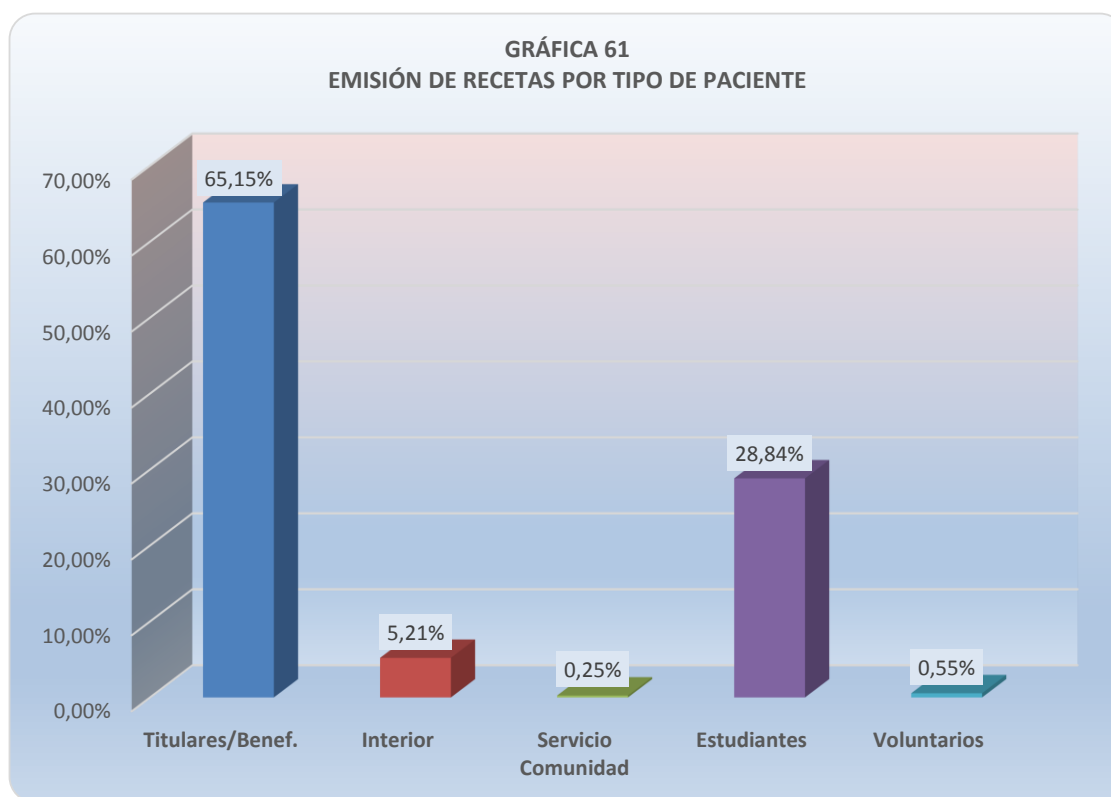

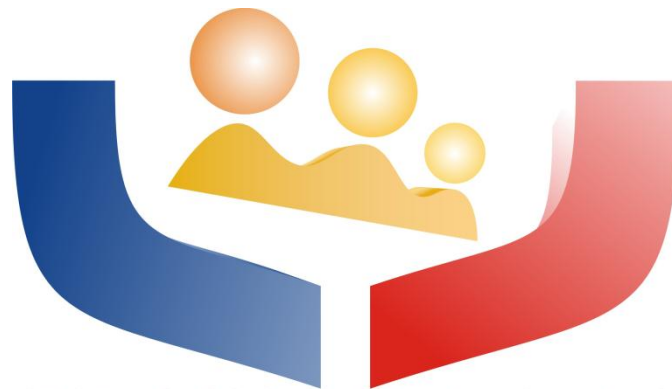

**SEGURO SOCIAL UNIVERSITARIO
COCHABAMBA - BOLIVIA**

Datos Comparativos por Servicios Periodo: (2001- 2014)

4. DATOS COMPARATIVOS POR SERVICIOS (PERIODO: 2001-2014)



El Seguro Social Universitario de Cochabamba (SSU-CBBA) a través de la Unidad de Bioestadística y a partir de este año con el apoyo del Departamento de Docencia e Investigación, reúne la comparación de los datos estadísticos del periodo 2001-2014 a partir de la información recopilada y suministrada en forma diaria, semanal, mensual y anual por las unidades de la Institución.

El presente documento permitirá observar la trayectoria del SSU-CBBA en los últimos catorce años según la comparación de las tendencias y variaciones de los servicios por gestiones en el periodo 2001 y 2014.

Es una herramienta fundamental que permite llevar a cabo el proceso relacionado con la investigación científica, técnica, aplicada y asistencial.

También permitirá la toma de decisiones a nivel ejecutivo, técnico y operativo de la institución, como también ser de referencia con instituciones del ámbito de la salud.



4.1. Población Protegida (2001-2014)

POBLACIÓN PROTEGIDA POR GESTIONES
PERIODO 1999 - 2014

AÑO	1999	2000	2001	2002	2003	2004	2005	2006	2007	2008	2009	2010	2011	2012	2013	2014
POBLACIÓN PROTEGIDA	6607	6762	48610	50993	54648	55459	57414	57703	59445	61576	64125	66863	70664	72781	75707	67832
VARIACIÓN PORCENTUAL ANUAL		2,35%	618,87%	4,90%	7,17%	1,48%	3,53%	0,50%	3,02%	3,58%	4,14%	4,27%	5,68%	3,00%	4,02%	-10,40%

FUENTE: BIOESTADÍSTICA

La anterior tabla muestra la tendencia del comportamiento de la población protegida del Seguro Social Universitario desde la gestión 1999 hasta el 2014. Existe un corte en la gestión 2001, debido a la incorporación de la comunidad estudiantil de la UMSS según la firma de los convenios por cada año para la atención del Servicio Médico Estudiantil.

En la gestión 2014 se produjo un variación porcentual negativa del 10% respecto a al año anterior, debiendo analizarse los factores que provocaron este decremento tanto en la población afiliada como en la de los estudiantes inscritos a la UMSS.

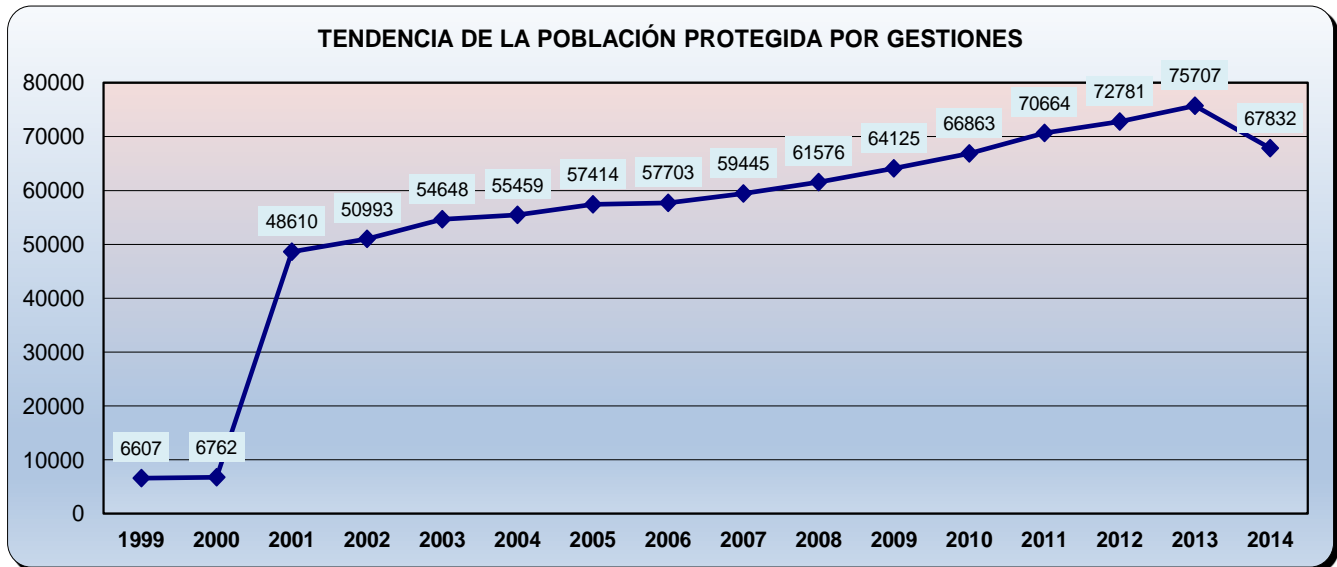

4.2. Emergencia (2001-2014)

CONSULTAS EN EL SERVICIO DE EMERGENCIA POR TIPO DE PACIENTES Y GESTIONES
PERIODO 2001 - 2014

AÑO	2001	2002	2003	2004	2005	2006	2007	2008	2009	2010	2011	2012	2013	2014
AFILIADA FEMENINA	4427	5250	5411	6107	5854	5279	5927	6156	7509	7247	8374	10215	8213	7714
AFILIADO MASCULINO	4311	4919	4683	5395	4763	4707	5091	5358	6263	6435	7060	8395	6814	6491
ESTUDIANTE FEMENINA	536	1318	838	2252	2462	3139	3771	3304	4494	4314	4946	6338	4886	4928
ESTUDIANTE MASCULINO	563	809	455	1001	1137	1674	2056	1578	2003	2062	2009	2538	2120	2078
TOTAL	9837	12296	11387	14755	14216	14799	16845	16396	20269	20058	22389	27486	22033	21211

FUENTE: BIOESTADÍSTICA

En el siguiente gráfico se puede observar la tendencia de las atenciones médicas en el servicio de emergencia, notando que existe un pico importante en la gestión 2012 debido a conflictos sociales que ocurrieron y desde entonces hasta el 2014 estas atenciones en el servicio de emergencia van disminuyendo. Para evitar que se saturen las atenciones, se debería hacer campañas de información y concientización sobre la utilización de este servicio haciendo la definición y diferenciación de los conceptos de urgencias y emergencias.

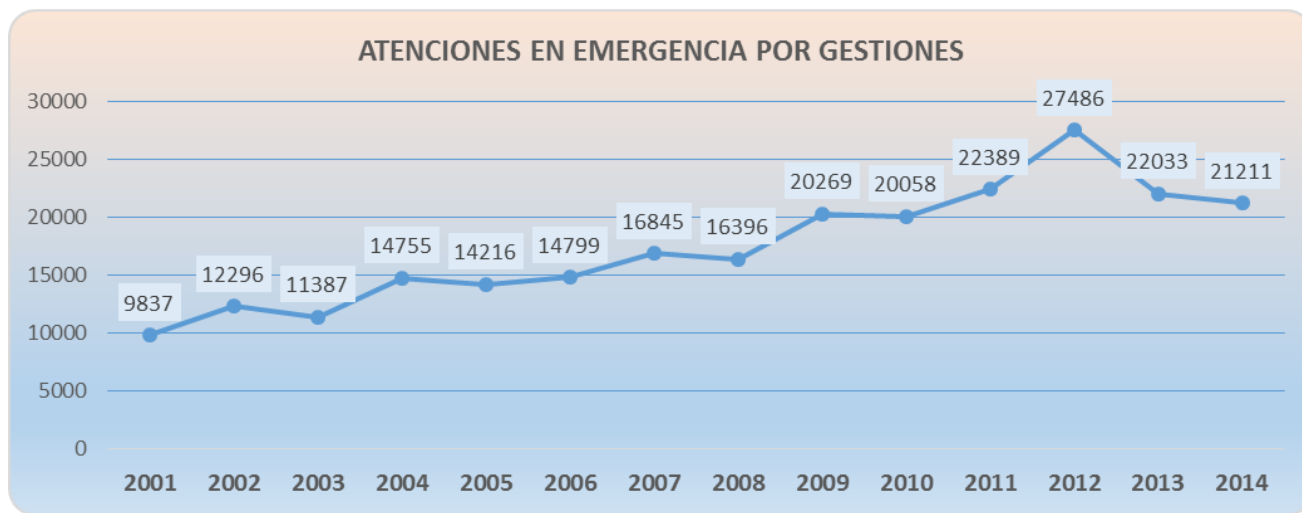

4.3. Consulta Externa (2001-2014)

CONSULTAS MÉDICAS POR TIPOS DE PACIENTES PERIODO 2001 - 2014

AÑO	2001	2002	2003	2004	2005	2006	2007	2008	2009	2010	2011	2012	2013	2014
AFILIADOS	50046	46347	54067	61395	67466	73809	80260	85964	92144	89142	85535	79168	84667	80187
ESTUDIANTES	11542	12913	10896	26059	39592	49643	42465	37270	42847	40224	38374	38237	41646	53458
TOTAL	61588	59260	64963	87454	107058	123452	122725	123234	134991	129366	123909	117405	126313	133645

FUENTE: BIOESTADÍSTICA

Existe una tendencia ascendente del número de consultas ambulatorias en la Institución con respecto a los últimos 2 años, esto debido a que se incrementó el número de personal médico en especialidades como cirugía general, pediatría, cardiología y traumatología.

Los datos presentados son las atenciones médicas realizadas en los consultorios según las citas previas programadas y la oferta instalada. Esta variable conjuntamente con otras como la asistencia del personal médico a los diferentes comités, reuniones de las especialidades, actividades académicas, etc. son consideradas al momento de realizar la evaluación de rendimiento del personal.

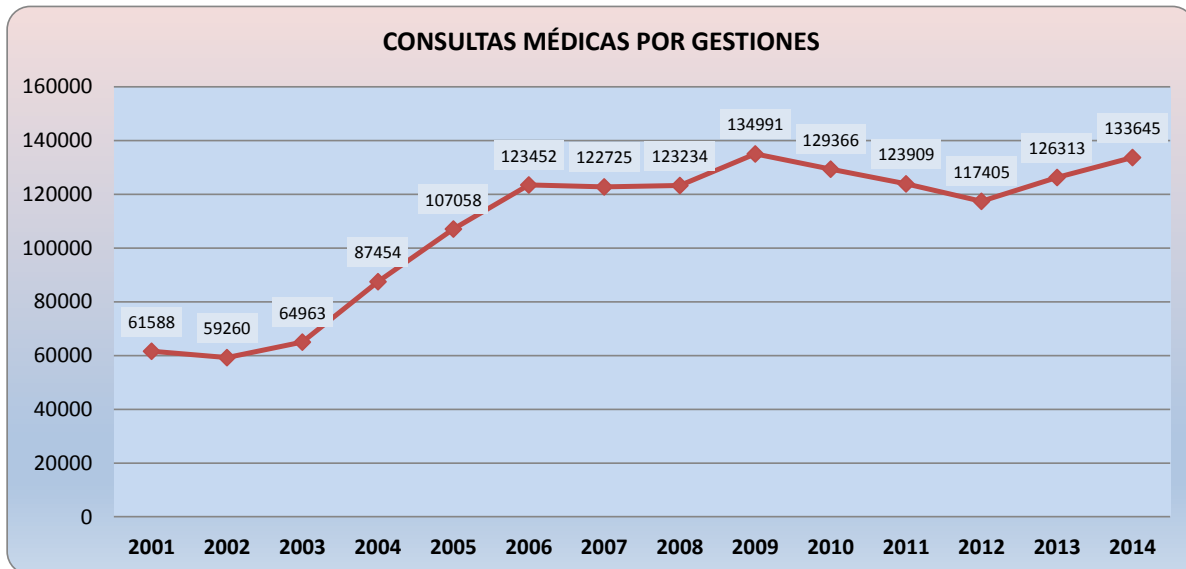

4.4. Hospitalización (2001-2014)

EGRESOS HOSPITALARIOS POR TIPOS DE PACIENTES
PERIODO 2001 - 2014

AÑO	2001	2002	2003	2004	2005	2006	2007	2008	2009	2010	2011	2012	2013	2014
AFIADAS FEMENINAS	703	682	703	811	703	806	829	780	832	869	796	920	962	906
AFIADOS MASCULINOS	420	425	376	485	514	503	576	460	583	584	576	613	666	693
ESTUDIANTES FEMENINAS	137	269	244	497	609	801	871	784	807	849	886	1041	1069	1103
ESTUDIANTES MASCULINOS	86	93	77	162	164	251	217	186	208	196	195	235	226	235
TOTAL	1346	1469	1400	1955	1990	2361	2493	2210	2430	2498	2453	2809	2923	2937

FUENTE: BIOESTADÍSTICA

En el servicio de hospitalización para la última gestión se consolidaron los pisos de internación, siendo que el segundo (21 camas) está destinado para las especialidades quirúrgicas y el cuarto (11 camas) para las especialidades clínicas, además del servicio de pediatría y cuidados intensivos (UTI).

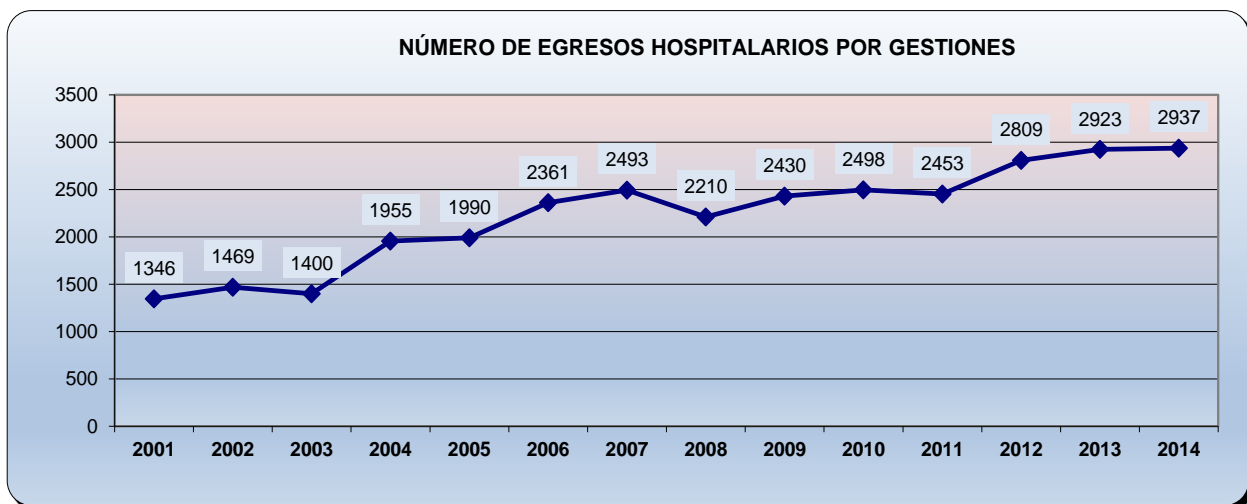

EGRESOS HOSPITALARIOS POR DÍAS DE ESTADA Y PROMEDIO DE ESTANCIA
PERIODO 2001 - 2014

AÑO	2001	2002	2003	2004	2005	2006	2007	2008	2009	2010	2011	2012	2013	2014
DÍAS DE ESTADA	4084	4118	3990	5375	5816	6875	6898	6122	6991	7146	7314	7447	8544	8297
PROMEDIO DE ESTANCIA	3,03	2,80	2,84	2,75	2,93	2,91	2,77	2,71	2,88	2,86	2,98	2,65	2,92	2,82

FUENTE: BIOESTADÍSTICA

4.5. Servicio de Quirófano (2001-2014)

CIRUGÍAS POR TIPO DE PACIENTE Y AÑO
PERIODO 2001 - 2014

AÑO	2001	2002	2003	2004	2005	2006	2007	2008	2009	2010	2011	2012	2013	2014
AFILIADOS	437	576	548	598	659	747	687	764	913	910	845	845	959	969
ESTUDIANTE	101	155	144	275	468	620	646	607	714	645	659	729	742	767
TOTAL	538	731	692	873	1127	1367	1333	1371	1627	1555	1504	1574	1701	1736

FUENTE: BIOESTADÍSTICA

Se puede observar un constante incremento del número de las cirugías por cada gestión, siendo que el último año también se incrementó el personal de cirujanos generales. En el 2014 los cirugías mayores y medianas representan el 81,86% de la totalidad, lo que implica mayores cuidados y utilización de recursos económicos y de personal.

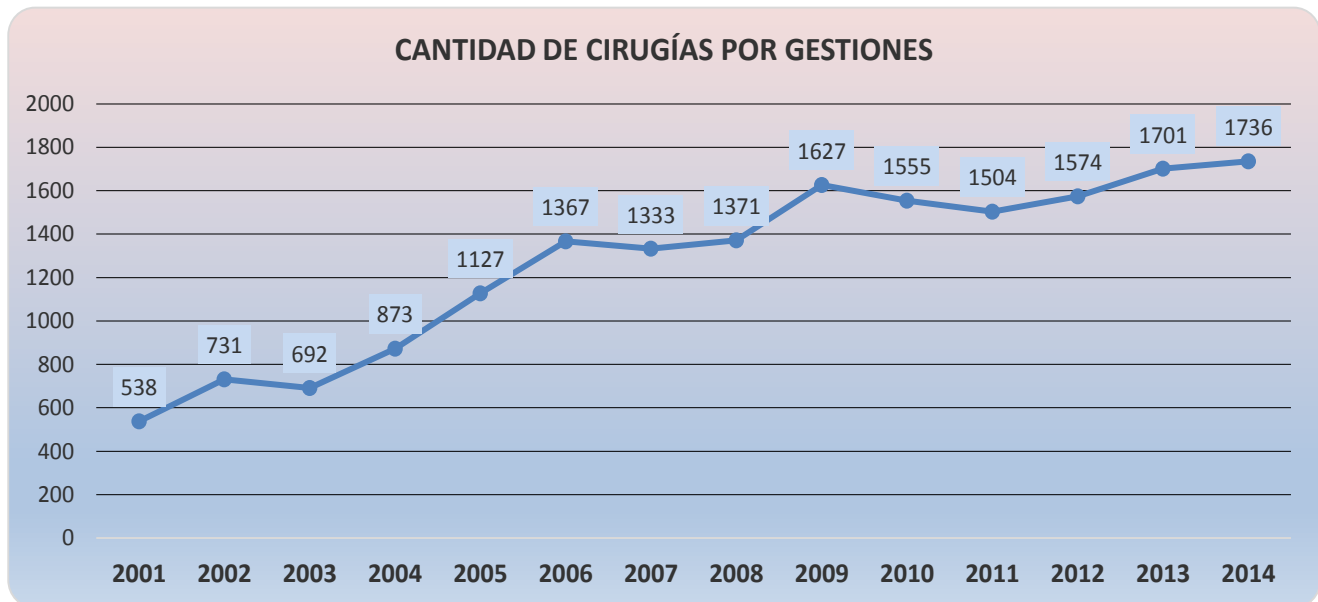

ACTIVIDAD DE QUIRÓFANO POR AÑO Y ESPECIALIDADES
PERIODO 2001 - 2014

ESPECIALIDADES	2001	2002	2003	2004	2005	2006	2007	2008	2009	2010	2011	2012	2013	2014
C. CARDIOVASCULAR	14	4	8	19	19	18	13	21	24	39	19	29	32	23
C. MAXILOFACIAL	0	0	0	0	0	0	0	0	5	6	1	6	9	4
C. PEDIÁTRICA	0	0	0	0	0	0	0	0	16	9	19	23	11	12
C. PLÁSTICA	32	62	78	99	120	154	122	95	130	104	119	90	115	128
CIRUGÍA GENERAL	125	192	171	244	280	366	388	343	329	357	312	341	363	399
GINECO-OBSTETRICIA	134	179	183	222	301	362	417	377	453	469	478	492	482	551
NEUROCIRUGÍA	11	6	8	4	8	5	9	15	23	23	54	36	57	47
OFTALMOLOGÍA	1	3	8	4	38	101	104	132	173	156	100	90	114	79
OTORRINOLARINGOLOGÍA	35	36	47	49	55	57	52	44	72	55	81	85	66	73
TRAUMATOLOGÍA	146	172	144	175	226	225	259	263	311	251	240	246	299	302
UROLOGÍA	33	59	41	53	74	75	65	79	90	76	72	69	94	95
OTRAS ESPECIALIDADES	7	18	4	4	6	4	6	2	1	10	9	67	59	23
SUB TOTAL	538	731	692	873	1127	1367	1435	1371	1627	1555	1504	1574	1701	1736

FUENTE: BIOESTADÍSTICA

Observación: En el ítem "OTRAS ESPECIALIDADES", se consignaron las especialidades de proctología, cirugía torácica, cirugía oncológica, neumología y hematología.

La gráfica muestra que existe un mayor predominio de las cirugías realizadas por las especialidades de gineco-obstetricia, cirugía general y traumatología respectivamente.

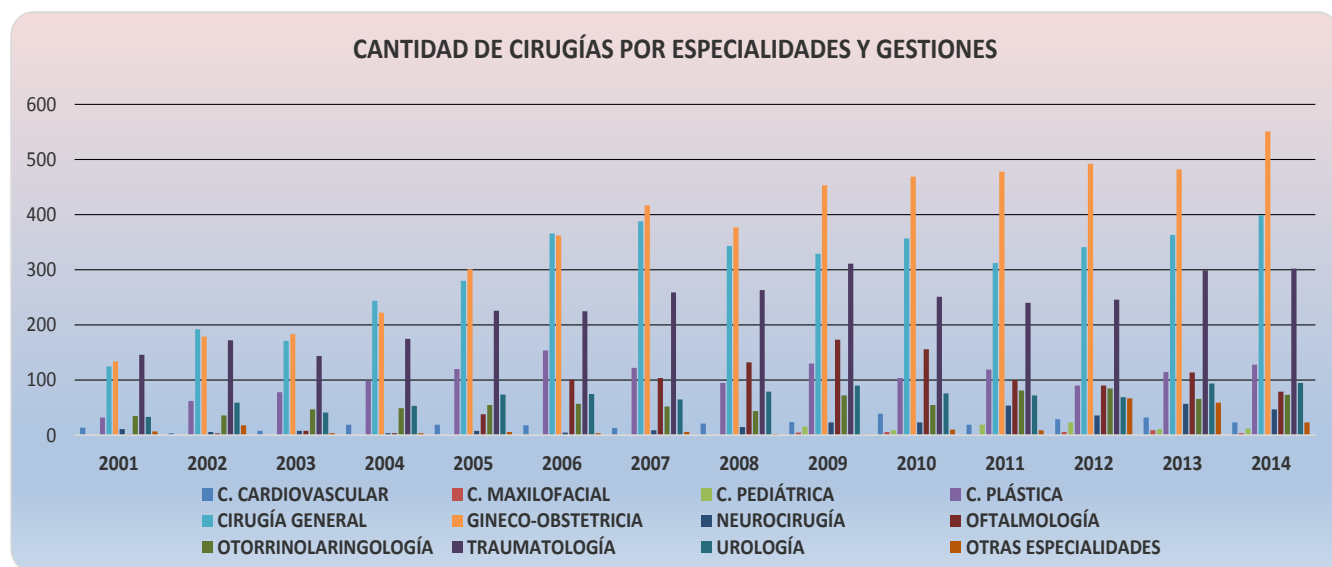

4.6. Neonatología (2001-2014)

RECIÉN NACIDOS POR TIPOS DE PARTOS Y GESTIONES
PERIODO 2001 - 2014

AÑO	2001	2002	2003	2004	2005	2006	2007	2008	2009	2010	2011	2012	2013	2014
PARTOS EUTÓCICOS	57	102	68	134	159	193	183	215	170	172	175	182	167	151
CESÁREAS	75	121	132	144	217	268	322	292	366	360	381	411	388	459
TOTAL	132	223	200	278	376	461	505	507	536	532	556	593	555	610

FUENTE: BIOESTADÍSTICA

El servicio de neonatología albergó en el 2014 a 610 recién nacidos, que fueron producto de 151 procedimientos de partos naturales (24,75%) y 459 cesáreas (75,25%). Se puede apreciar un constante crecimiento del número de nacimientos a lo largo de todo el periodo de tiempo considerado, debido principalmente al sector estudiantil, donde se deberían realizar charlas informativas sobre métodos de anticoncepción y de planificación familiar.

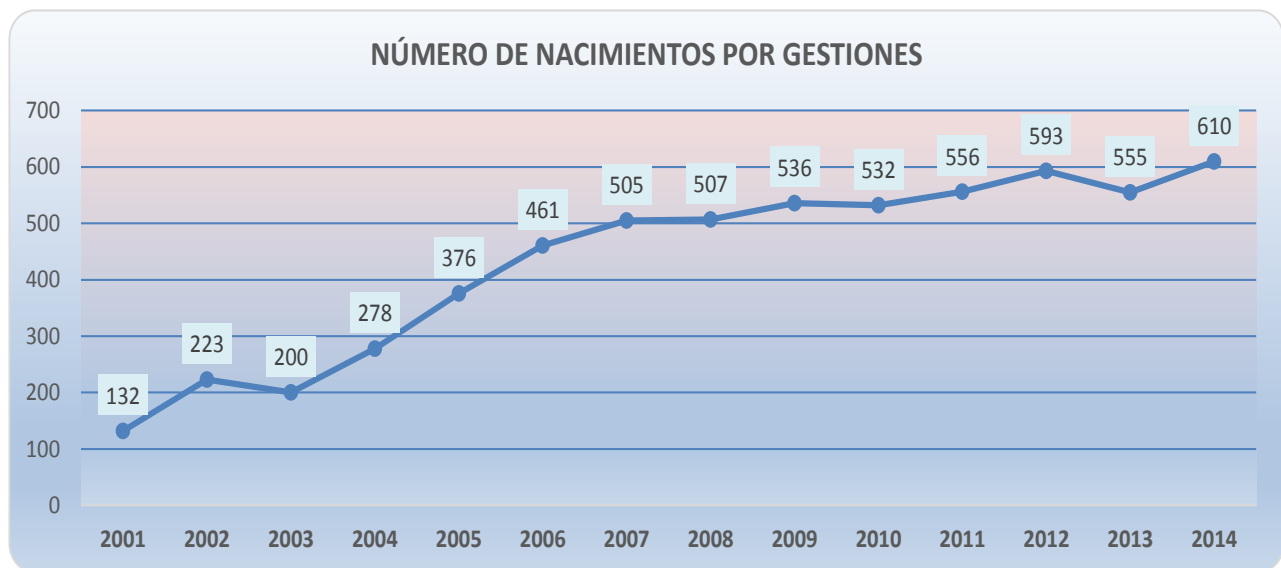

RECIÉN NACIDOS POR GÉNERO Y GESTIONES
PERIODO 2001 - 2014

AÑO	2001	2002	2003	2004	2005	2006	2007	2008	2009	2010	2011	2012	2013	2014
MASCULINOS	59	105	110	138	193	233	261	274	291	269	293	289	273	303
FEMENINOS	75	121	91	140	185	230	242	240	256	266	266	304	287	309
TOTAL NACIMIENTOS	134	226	201	278	378	463	503	514	547	535	559	593	560	612
ÚNICOS	132	223	200	278	376	459	499	507	536	529	553	593	555	607
GEMELARES	2	3	1	0	2	4	4	7	11	6	6	0	5	2

FUENTE: BIOESTADÍSTICA

La proporción en promedio de los recién nacidos de sexo masculino con respecto a los de sexo femenino es de casi el 50% en todo el periodo de tiempo analizado. Se puede apreciar también que la diferencia porcentual de los nacimientos de la gestión 2014 con respecto a la del 2001 es de 356%.

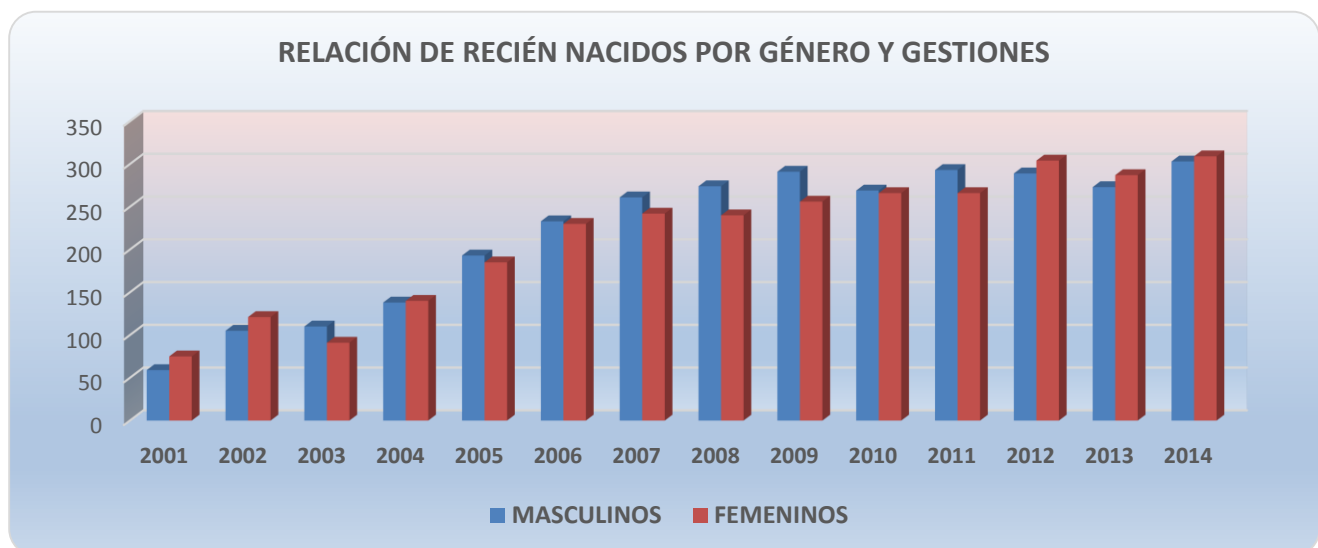

4.7. Laboratorio (2001-2014)

EXÁMENES DE LABORATORIO POR TIPOS DE EXÁMENES Y GESTIONES
PERIODO 2001 - 2014

AÑO	2001	2002	2003	2004	2005	2006	2007	2008	2009	2010	2011	2012	2013	2014
HEMATOLOGÍA	14103	16748	16996	24287	26522	30979	32438	32591	25332	23248	22980	24690	30617	30833
QUÍMICA SANGUÍNEA	18066	21112	21170	30425	35166	40344	46121	51898	60531	64786	66568	74739	104686	109493
SEROLOGÍA	2825	3779	4227	6443	7608	8793	10300	8342	10355	11090	10541	10610	14351	18124
BACTERIOLOGÍA	2341	3099	3545	4996	5902	7436	6705	5572	5821	5536	5353	5725	8999	9849
COPRO-PARASITOLOGÍA	2708	3209	3350	4761	6529	8561	9627	9250	8127	10515	10241	6802	10152	9618
ORINA	3967	4596	4622	6339	5044	5392	5405	8077	10500	7224	6576	11247	14729	15306
TOTAL	44010	52543	53910	77251	86771	101505	110596	115730	120666	122399	122259	133813	183534	193223

FUENTE: BIOESTADÍSTICA

Se puede observar que en este servicio, la cantidad de análisis de laboratorios para los dos últimos años aumentó de manera considerable alcanzando los picos máximos. Considerando los criterios para el uso racional de recursos, se deberían analizar los aspectos por los que ocurre este hecho, delimitando políticas institucionales para reducir las solicitudes de estos exámenes sin ir en desmedro de la calidad de atención de los usuarios.

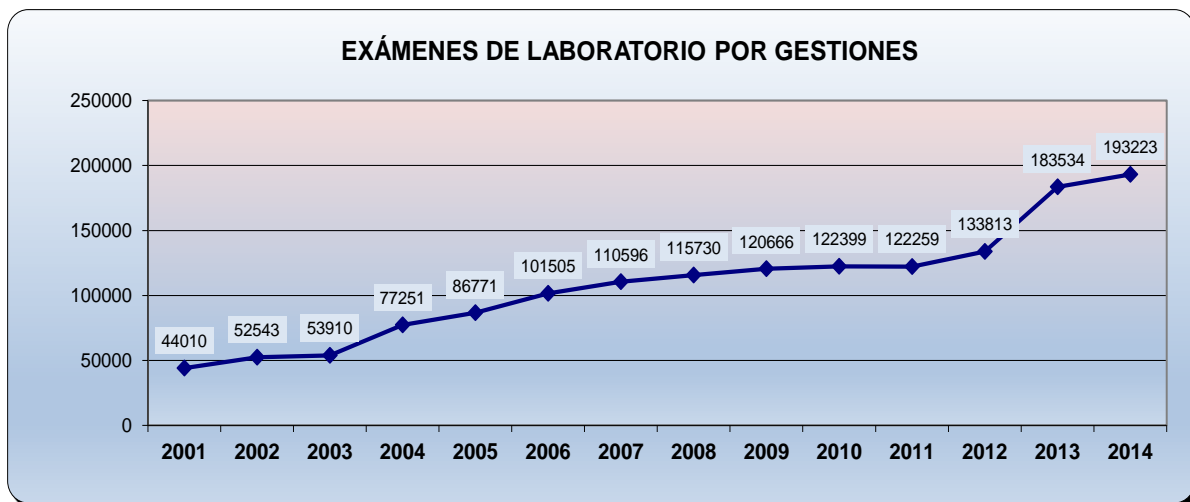

SOLICITUDES DE EXÁMENES POR PACIENTE
PERIODO 2001 - 2014

AÑO	2001	2002	2003	2004	2005	2006	2007	2008	2009	2010	2011	2012	2013	2014
SOLICITUDES	8889	10904	11429	15775	17556	20664	21400	20889	22900	22359	22454	24387	30731	31273
Nº PROMEDIO DE EXÁMENES POR SOLICITUDES	4,95	4,82	4,72	4,90	4,94	4,91	5,17	5,54	5,27	5,47	5,44	5,49	5,97	6,18

FUENTE: BIOESTADÍSTICA

4.8. Imagenología (2001-2014)

PACIENTES ATENDIDOS EN RAYOS "X" POR GESTIONES
PERIODO 2001 - 2014

AÑO	2001	2002	2003	2004	2005	2006	2007	2008	2009	2010	2011	2012	2013	2014
AFILIADOS	3240	3312	3838	4690	4820	4208	5486	5308	6056	6010	5738	6941	9342	8207
ESTUDIANTES	440	645	481	1000	1372	1434	1674	1280	1576	1553	1469	1898	1203	1750
TOTAL	3680	3957	4319	5690	6192	5642	7160	6588	7632	7563	7207	8839	10545	9957

FUENTE: BIOESTADÍSTICA

En líneas generales se puede decir que el 81% de los pacientes que acuden al servicio de imagenología demandando una placa radiológica son los afiliados y el restante 19% pertenecen al sector estudiantil. Los años 2012 y 2013 mostraron una tendencia ascendente, pero el 2014 disminuyó levemente la realización de estos estudios.

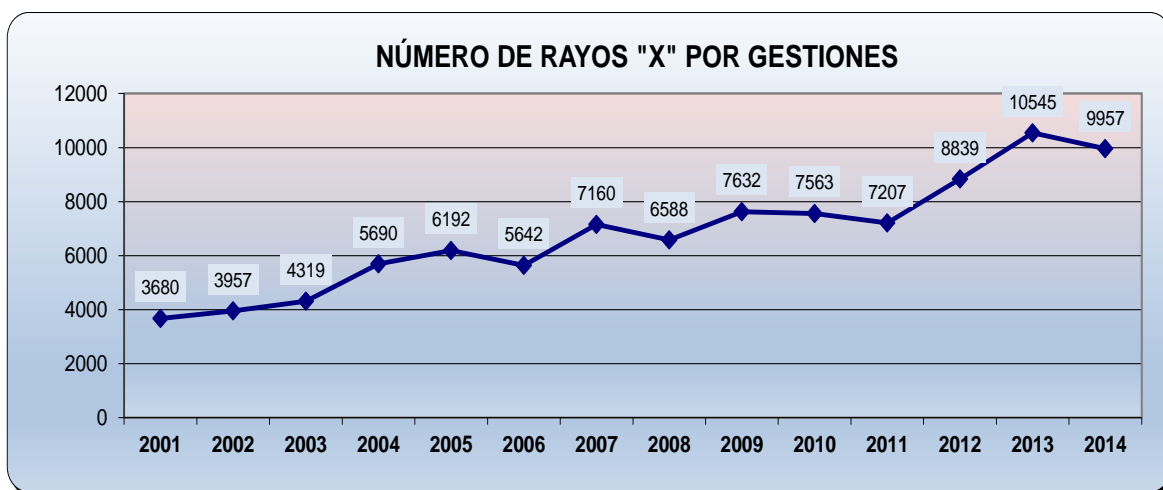

EXÁMENES ECOGRÁFICOS POR GESTIONES
PERIODO 2001 - 2014

AÑO	2001	2002	2003	2004	2005	2006	2007	2008	2009	2010	2011	2012	2013	2014
CANTIDAD	2503	2778	3094	4224	4957	5592	6529	6016	6833	6582	7030	6713	7771	9749

FUENTE: BIOESTADÍSTICA

Respecto a los estudios ecográficos, estos se incrementan cada año según muestra la gráfica. Los estudios ecográficos más demandados según las regiones estudiadas son las de obstétricas (26,27%), ginecológicas (21,90%) y abdominales (20,02%) respectivamente.

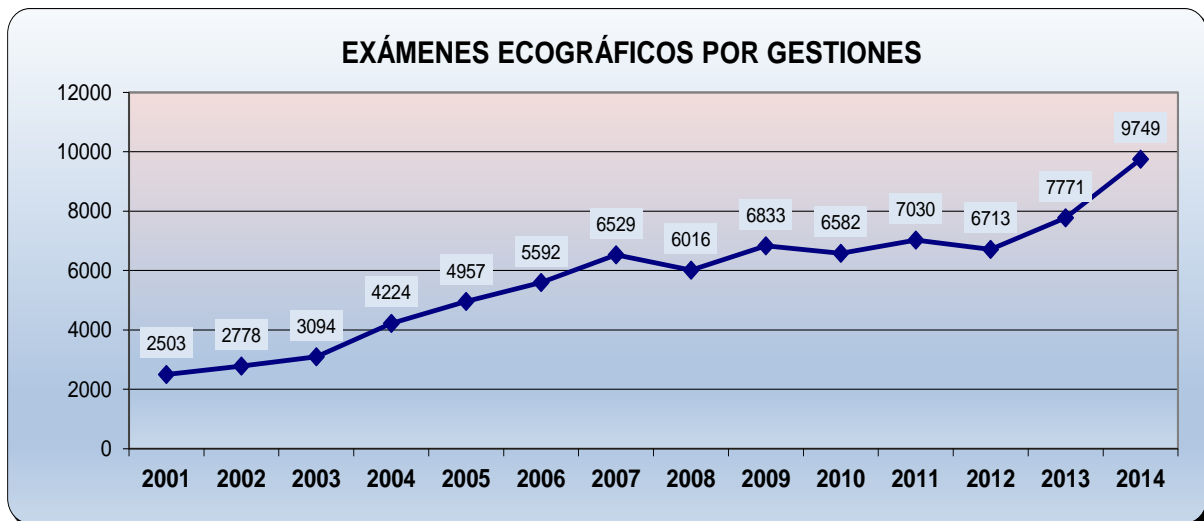

4.9. Fisioterapia (2001-2014)

ATENCIÓN EN FISIOTERAPIA POR TIPO DE PACIENTES
PERIODO 2001 - 2014

AÑO	2001	2002	2003	2004	2005	2006	2007	2008	2009	2010	2011	2012	2013	2014
AFILIADOS	646	694	862	852	659	963	898	998	1254	1047	1030	868	1022	1172
ESTUDIANTES	161	144	36	161	242	213	184	129	187	195	151	148	212	184
TOTAL	807	838	898	1013	901	1176	1082	1127	1441	1242	1181	1016	1234	1356

FUENTE: BIOESTADÍSTICA

En el servicio de fisioterapia se puede observar según la gráfica de abajo, una tendencia sinusoidal que depende de la demanda según las especialidades que les refieren a los usuarios según las patologías a tratar. El porcentaje de pacientes en promedio que demandan este servicio, se divide en 85% para los afiliados y los restantes 15% para el sector estudiantil.

