

EGRESOS HOSPITALARIOS POR GRUPO ETÁREO

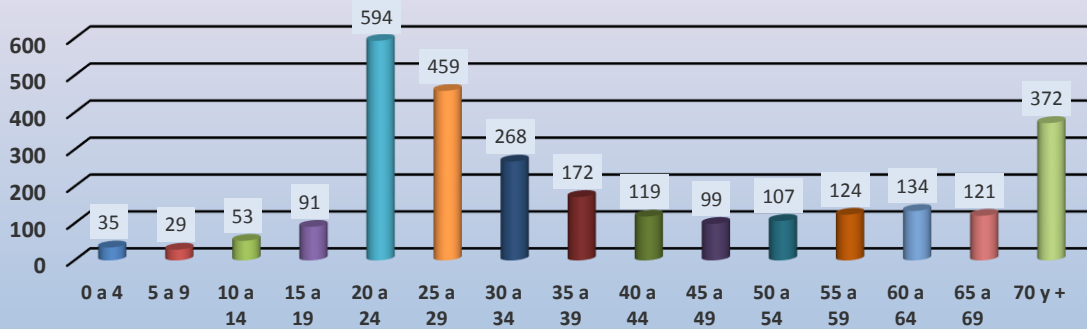

EGRESOS HOSPITALARIOS POR ESPECIALIDAD

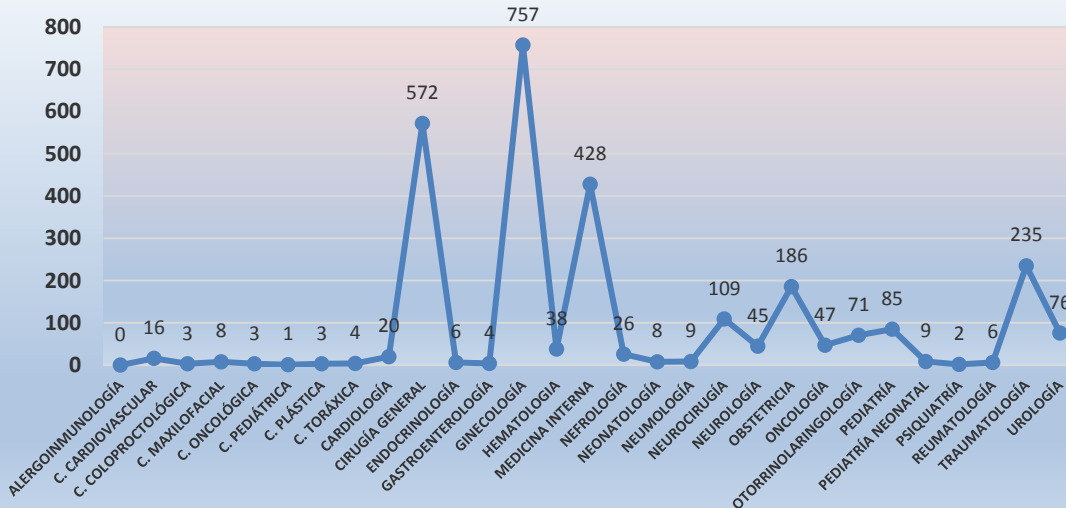

Se registraron para la gestión 2014 un total de 2.937 egresos hospitalarios, considerando 32 camas para adultos, 2 camas, 3 cunas, 2 incubadoras y 2 servocunas para pediatría . El sector de los afiliados y beneficiarios representa el 54,44% de los egresos y el restante 45,56% pertenece al sector estudiantil. El género femenino demanda más este servicio con un porcentaje de 68,41% con relación al 31,59% de los pacientes masculinos. Las especialidades de mayor demanda en general son: ginecología (34,87%), Med. interna (21,38%) y cirugía general (13,21%). Respecto a los indicadores de rendimiento de camas y promedio de estancias, se realizaron los cálculos de estos por servicios (pacientes mayores de 2do piso y 4to piso, pediatría y UTI), que se aprecia en la parte de los indicadores insitucionales a continuación de esta sección.

El porcentaje de ocupación de cama promedio para pacientes mayores en el segundo piso es de 66,28% y para el 4to piso es 71,21% considerando 32 camas (21 camas para 2do piso y 11 para el 4to), en el servicio de pediatría se tiene un promedio de 10,90%. Los pacientes del interior y los denominados servicio a la comunidad representan el 7,83% de la totalidad de los egresos con 1.220 días de estancia, lo que representa el 14,70% del total de los días de internación.

TABLA 19
EGRESOS HOSPITALARIOS POR GRUPO ETÁREO
S.S.U. GESTIÓN 2015

| EDAD | ENE | FEB | MAR | ABR | MAY | JUN | JUL | AGO | SEP | OCT | NOV | DIC | TOTAL | % |
|--------------|------------|------------|------------|------------|------------|------------|------------|------------|------------|------------|------------|------------|-------------|-------------|
| 0 a 4 | 4 | 0 | 4 | 5 | 3 | 4 | 2 | 1 | 2 | 7 | 2 | 1 | 35 | 1,26% |
| 5 a 9 | 2 | 3 | 0 | 2 | 4 | 2 | 3 | 2 | 5 | 1 | 4 | 1 | 29 | 1,04% |
| 10 a 14 | 4 | 3 | 3 | 3 | 4 | 7 | 10 | 2 | 4 | 6 | 4 | 3 | 53 | 1,91% |
| 15 a 19 | 4 | 2 | 7 | 7 | 10 | 7 | 5 | 7 | 8 | 12 | 13 | 9 | 91 | 3,28% |
| 20 a 24 | 36 | 41 | 48 | 42 | 43 | 50 | 54 | 55 | 50 | 62 | 58 | 55 | 594 | 21,39% |
| 25 a 29 | 36 | 32 | 42 | 41 | 40 | 53 | 45 | 29 | 34 | 34 | 37 | 36 | 459 | 16,53% |
| 30 a 34 | 25 | 30 | 28 | 23 | 16 | 30 | 19 | 23 | 24 | 17 | 12 | 21 | 268 | 9,65% |
| 35 a 39 | 10 | 7 | 9 | 15 | 17 | 9 | 14 | 13 | 25 | 22 | 9 | 22 | 172 | 6,19% |
| 40 a 44 | 7 | 4 | 9 | 6 | 12 | 20 | 9 | 11 | 11 | 6 | 10 | 14 | 119 | 4,29% |
| 45 a 49 | 7 | 8 | 10 | 11 | 3 | 8 | 10 | 10 | 7 | 10 | 9 | 6 | 99 | 3,56% |
| 50 a 54 | 10 | 6 | 6 | 7 | 3 | 11 | 12 | 13 | 7 | 11 | 7 | 14 | 107 | 3,85% |
| 55 a 59 | 4 | 16 | 18 | 8 | 10 | 6 | 17 | 12 | 9 | 9 | 6 | 9 | 124 | 4,47% |
| 60 a 64 | 6 | 5 | 9 | 12 | 18 | 7 | 12 | 12 | 10 | 21 | 15 | 7 | 134 | 4,83% |
| 65 a 69 | 12 | 9 | 9 | 10 | 13 | 12 | 6 | 7 | 11 | 11 | 15 | 6 | 121 | 4,36% |
| 70 y + | 30 | 22 | 17 | 31 | 34 | 30 | 40 | 30 | 26 | 40 | 36 | 36 | 372 | 13,40% |
| TOTAL | 197 | 188 | 219 | 223 | 230 | 256 | 258 | 227 | 233 | 269 | 237 | 240 | 2777 | 100% |

FUENTE: SIHAD, Hospitalización.

GRAFICA 15 A
EGRESOS HOSPITALARIOS POR GRUPO ETÁREO

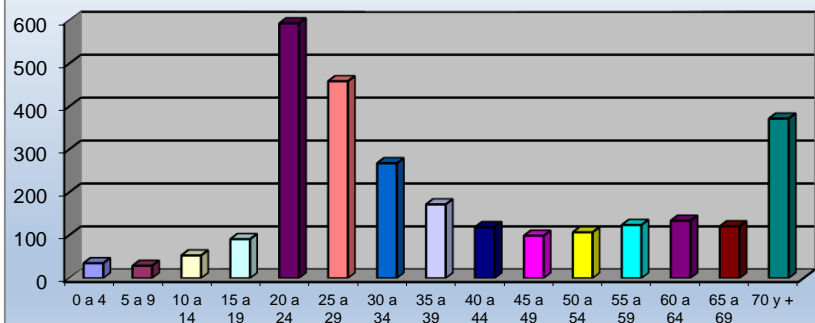

EGRESOS HOSPITALARIOS POR GRUPO ETAREO - GESTIÓN 2015



GRÁFICO 19
EGRESOS HOSPITALARIOS POR MES



TABLA 20
EGRESOS HOSPITALARIOS POR GÉNERO Y TIPO DE PACIENTE
S.S.U. GESTIÓN 2015

| MES | AFILIADAS FEMENINAS | AFILIADOS MASCULINOS | ESTUDIANTES FEMENINAS | ESTUDIANTES MASCULINOS | TOTAL |
|-------------------|---------------------|----------------------|-----------------------|------------------------|-------------|
| ENERO | 58 | 52 | 74 | 13 | 197 |
| FEBRERO | 61 | 40 | 73 | 14 | 188 |
| MARZO | 69 | 38 | 95 | 17 | 219 |
| ABRIL | 62 | 61 | 83 | 17 | 223 |
| MAYO | 77 | 63 | 74 | 16 | 230 |
| JUNIO | 70 | 61 | 100 | 25 | 256 |
| JULIO | 75 | 71 | 87 | 25 | 258 |
| AGOSTO | 65 | 61 | 79 | 22 | 227 |
| SEPTIEMBRE | 70 | 45 | 98 | 20 | 233 |
| OCTUBRE | 96 | 58 | 91 | 24 | 269 |
| NOVIEMBRE | 80 | 48 | 87 | 22 | 237 |
| DICIEMBRE | 72 | 54 | 98 | 16 | 240 |
| TOTAL | 855 | 652 | 1039 | 231 | 2777 |
| PORCENTAJE | 30,79% | 23,48% | 37,41% | 8,32% | 100% |

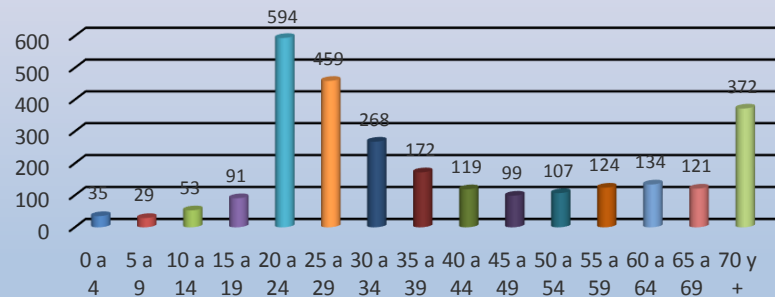
FUENTE: SIHAD, Hospitalización.

1894

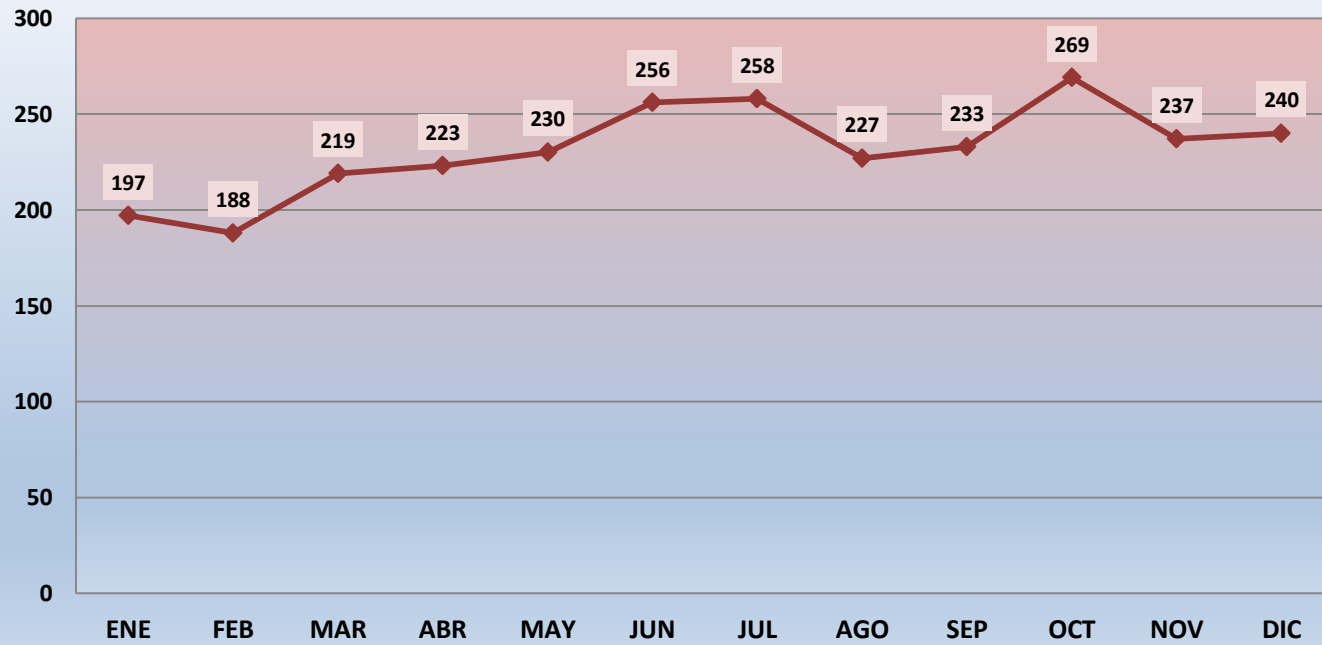
883

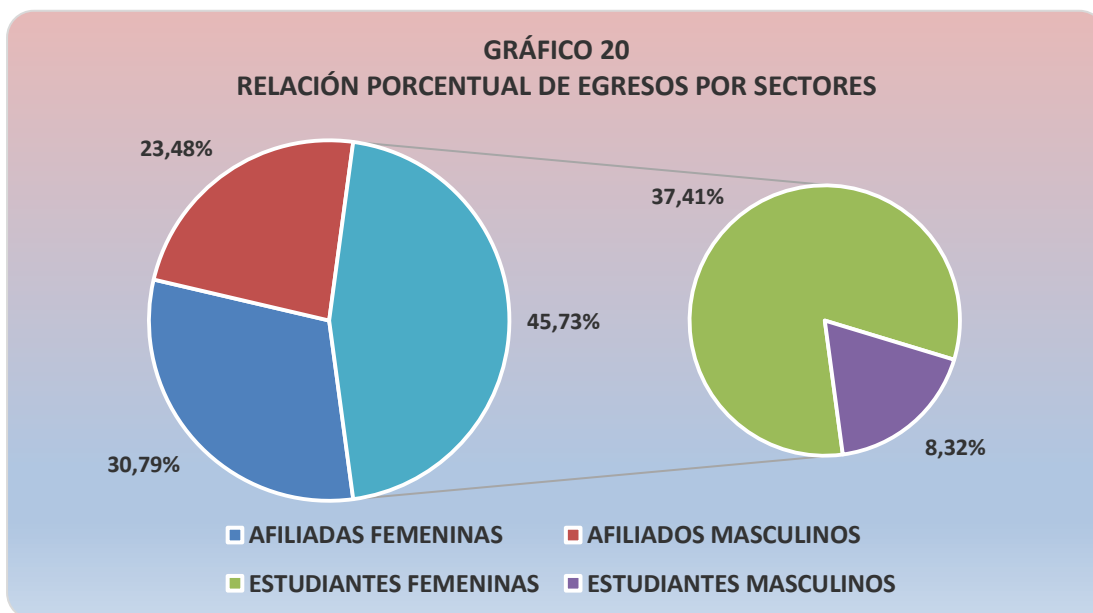

El porcentaje de los egresos hospitalarios de los afiliados es de 54,44% y del sector estudiantil del 45,56%, siendo además la relación de pacientes femeninas de 68,41% respecto a los pacientes masculinos con el 31,59%.

TABLA 21
EGRESOS HOSPITALARIOS POR ESPECIALIDAD Y SECTOR
S.S.U. GESTIÓN 2015

| SECTOR AFILIADOS | | | | | | | | | | | | | TOTAL | % |
|---------------------|------------|------------|------------|------------|------------|------------|------------|------------|------------|------------|------------|------------|-------------|-------------|
| ESPECIALIDAD | ENE | FEB | MAR | ABR | MAY | JUN | JUL | AGO | SEP | OCT | NOV | DIC | | |
| ALERGOINMUNOLOGÍA | 0 | 0 | 0 | 0 | 0 | 0 | 0 | 0 | 0 | 0 | 0 | 0 | 0 | 0,00% |
| C. CARDIOVASCULAR | 0 | 1 | 2 | 2 | 4 | 2 | 2 | 0 | 1 | 0 | 1 | 0 | 15 | 1,00% |
| C. COLOPROCTOLÓGICA | 0 | 0 | 0 | 0 | 3 | 0 | 0 | 0 | 0 | 0 | 0 | 0 | 3 | 0,20% |
| C. MAXILOFACIAL | 0 | 0 | 1 | 0 | 1 | 0 | 1 | 1 | 0 | 0 | 0 | 1 | 5 | 0,33% |
| C. ONCOLÓGICA | 0 | 0 | 0 | 0 | 0 | 1 | 0 | 0 | 0 | 1 | 1 | 0 | 3 | 0,20% |
| C. PEDIÁTRICA | 0 | 0 | 0 | 0 | 0 | 0 | 1 | 0 | 0 | 0 | 0 | 0 | 1 | 0,07% |
| C. PLÁSTICA | 0 | 1 | 0 | 0 | 1 | 1 | 0 | 0 | 0 | 0 | 0 | 0 | 3 | 0,20% |
| C. TORÁXICA | 1 | 0 | 0 | 1 | 0 | 0 | 0 | 1 | 0 | 0 | 0 | 0 | 3 | 0,20% |
| CARDIOLOGÍA | 0 | 2 | 4 | 2 | 1 | 2 | 0 | 0 | 2 | 4 | 1 | 2 | 20 | 1,33% |
| * CIRUGÍA GENERAL | 15 | 18 | 17 | 22 | 21 | 17 | 13 | 41 | 33 | 46 | 37 | 46 | 326 | 21,63% |
| ENDOCRINOLOGÍA | 0 | 0 | 0 | 2 | 0 | 0 | 0 | 2 | 2 | 0 | 0 | 0 | 6 | 0,40% |
| GASTROENTEROLOGÍA | 1 | 1 | 0 | 1 | 0 | 0 | 0 | 0 | 0 | 0 | 0 | 1 | 4 | 0,27% |
| * GINECOLOGÍA | 16 | 13 | 17 | 19 | 16 | 23 | 17 | 10 | 13 | 15 | 11 | 13 | 183 | 12,14% |
| HEMATOLOGÍA | 1 | 0 | 2 | 0 | 4 | 2 | 3 | 5 | 4 | 6 | 4 | 5 | 36 | 2,39% |
| * MEDICINA INTERNA | 19 | 20 | 26 | 35 | 32 | 30 | 47 | 20 | 14 | 18 | 25 | 17 | 303 | 20,11% |
| NEFROLOGÍA | 3 | 0 | 4 | 1 | 2 | 1 | 1 | 5 | 4 | 0 | 3 | 0 | 24 | 1,59% |
| NEONATOLOGÍA | 0 | 0 | 2 | 0 | 1 | 2 | 1 | 0 | 0 | 2 | 0 | 0 | 8 | 0,53% |
| NEUMOLOGÍA | 1 | 0 | 0 | 0 | 0 | 0 | 2 | 0 | 0 | 2 | 0 | 1 | 6 | 0,40% |
| NEUROCIRUGÍA | 12 | 6 | 6 | 6 | 10 | 9 | 8 | 4 | 1 | 14 | 8 | 8 | 92 | 6,10% |
| NEUROLOGÍA | 3 | 3 | 3 | 2 | 1 | 3 | 5 | 4 | 0 | 4 | 2 | 2 | 32 | 2,12% |
| OBSTETRICIA | 1 | 3 | 1 | 2 | 3 | 2 | 1 | 2 | 6 | 3 | 4 | 0 | 28 | 1,86% |
| ONCOLOGÍA | 6 | 4 | 2 | 3 | 2 | 6 | 8 | 4 | 6 | 1 | 2 | 3 | 47 | 3,12% |
| OTORRINOLARINGOLOG | 4 | 4 | 2 | 1 | 6 | 3 | 5 | 7 | 4 | 2 | 5 | 2 | 45 | 2,99% |
| PEDIATRIA | 9 | 6 | 3 | 9 | 5 | 10 | 10 | 5 | 8 | 10 | 7 | 3 | 85 | 5,64% |
| PEDIATRIA NEONATAL | 1 | 0 | 1 | 0 | 2 | 0 | 0 | 1 | 1 | 1 | 2 | 0 | 9 | 0,60% |
| PSIQUIATRÍA | 0 | 1 | 0 | 0 | 0 | 0 | 1 | 0 | 0 | 0 | 0 | 0 | 2 | 0,13% |
| REUMATOLOGÍA | 0 | 0 | 1 | 0 | 0 | 1 | 0 | 0 | 2 | 0 | 1 | 1 | 6 | 0,40% |
| TRAUMATOLOGÍA | 11 | 16 | 10 | 8 | 17 | 10 | 13 | 6 | 11 | 22 | 11 | 13 | 148 | 9,82% |
| UROLOGÍA | 6 | 2 | 3 | 7 | 8 | 6 | 7 | 8 | 3 | 3 | 3 | 8 | 64 | 4,25% |
| SUB TOTAL | 110 | 101 | 107 | 123 | 140 | 131 | 146 | 126 | 115 | 154 | 128 | 126 | 1507 | 100% |

FUENTE: SIHAD, Hospitalización.

(*) Corresponde a las tres especialidades con mayor frecuencia de egresos hospitalarios en el sector de afiliados

TABLA 22
EGRESOS HOSPITALARIOS POR ESPECIALIDAD Y SECTOR
S.S.U. GESTIÓN 2015

| SECTOR ESTUDIANTIL | | | | | | | | | | | | | | |
|---------------------------|------------|------------|------------|------------|------------|------------|------------|------------|------------|------------|------------|------------|--------------|-------------|
| ESPECIALIDAD | ENE | FEB | MAR | ABR | MAY | JUN | JUL | AGO | SEP | OCT | NOV | DIC | TOTAL | % |
| ALERGOINMUNOLOGIA | 0 | 0 | 0 | 0 | 0 | 0 | 0 | 0 | 0 | 0 | 0 | 0 | 0 | 0,00% |
| C. CARDIOVASCULAR | 0 | 0 | 0 | 0 | 0 | 0 | 0 | 1 | 0 | 0 | 0 | 0 | 1 | 0,08% |
| C. COLOPROCTOLOGICA | 0 | 0 | 0 | 0 | 0 | 0 | 0 | 0 | 0 | 0 | 0 | 0 | 0 | 0,00% |
| C. MAXILOFACIAL | 1 | 0 | 0 | 0 | 0 | 0 | 0 | 1 | 0 | 0 | 1 | 0 | 3 | 0,24% |
| C. ONCOLOGICA | 0 | 0 | 0 | 0 | 0 | 0 | 0 | 0 | 0 | 0 | 0 | 0 | 0 | 0,00% |
| C. PEDIÁTRICA | 0 | 0 | 0 | 0 | 0 | 0 | 0 | 0 | 0 | 0 | 0 | 0 | 0 | 0,00% |
| C. PLÁSTICA | 0 | 0 | 0 | 0 | 0 | 0 | 0 | 0 | 0 | 0 | 0 | 0 | 0 | 0,00% |
| C. TORÁXICA | 0 | 0 | 0 | 0 | 0 | 0 | 0 | 0 | 0 | 1 | 0 | 0 | 1 | 0,08% |
| CARDIOLOGÍA | 0 | 0 | 0 | 0 | 0 | 0 | 0 | 0 | 0 | 0 | 0 | 0 | 0 | 0,00% |
| * CIRUGÍA GENERAL | 13 | 14 | 19 | 13 | 23 | 26 | 21 | 16 | 29 | 24 | 21 | 27 | 246 | 19,37% |
| ENDOCRINOLOGÍA | 0 | 0 | 0 | 0 | 0 | 0 | 0 | 0 | 0 | 0 | 0 | 0 | 0 | 0,00% |
| GASTROENTEROLOGÍA | 0 | 0 | 0 | 0 | 0 | 0 | 0 | 0 | 0 | 0 | 0 | 0 | 0 | 0,00% |
| * GINECOLOGÍA | 51 | 55 | 53 | 38 | 36 | 56 | 54 | 51 | 44 | 38 | 45 | 53 | 574 | 45,20% |
| HEMATOLOGÍA | 0 | 0 | 0 | 1 | 0 | 0 | 0 | 0 | 0 | 1 | 0 | 0 | 2 | 0,16% |
| * MEDICINA INTERNA | 11 | 10 | 9 | 12 | 11 | 14 | 12 | 11 | 8 | 15 | 7 | 5 | 125 | 9,84% |
| NEFROLOGÍA | 0 | 1 | 1 | 0 | 0 | 0 | 0 | 0 | 0 | 0 | 0 | 0 | 2 | 0,16% |
| NEONATOLOGÍA | 0 | 0 | 0 | 0 | 0 | 0 | 0 | 0 | 0 | 0 | 0 | 0 | 0 | 0,00% |
| NEUMOLOGÍA | 0 | 0 | 0 | 1 | 0 | 0 | 1 | 0 | 0 | 1 | 0 | 0 | 3 | 0,24% |
| NEUROCIRUGÍA | 1 | 1 | 2 | 1 | 0 | 2 | 2 | 1 | 2 | 2 | 2 | 1 | 17 | 1,34% |
| NEUROLOGÍA | 0 | 0 | 1 | 2 | 1 | 1 | 2 | 1 | 2 | 1 | 1 | 1 | 13 | 1,02% |
| OBSTETRICIA | 0 | 0 | 17 | 22 | 14 | 13 | 7 | 11 | 22 | 15 | 20 | 17 | 158 | 12,44% |
| ONCOLOGÍA | 0 | 0 | 0 | 0 | 0 | 0 | 0 | 0 | 0 | 0 | 0 | 0 | 0 | 0,00% |
| OTORRINOLARINGOLOG | 0 | 3 | 2 | 4 | 0 | 5 | 3 | 2 | 4 | 1 | 1 | 1 | 26 | 2,05% |
| PEDIATRÍA | 0 | 0 | 0 | 0 | 0 | 0 | 0 | 0 | 0 | 0 | 0 | 0 | 0 | 0,00% |
| PEDIATRÍA NEONATAL | 0 | 0 | 0 | 0 | 0 | 0 | 0 | 0 | 0 | 0 | 0 | 0 | 0 | 0,00% |
| PSIQUIATRÍA | 0 | 0 | 0 | 0 | 0 | 0 | 0 | 0 | 0 | 0 | 0 | 0 | 0 | 0,00% |
| REUMATOLOGÍA | 0 | 0 | 0 | 0 | 0 | 0 | 0 | 0 | 0 | 0 | 0 | 0 | 0 | 0,00% |
| TRAUMATOLOGÍA | 7 | 3 | 8 | 5 | 4 | 6 | 9 | 6 | 7 | 15 | 9 | 8 | 87 | 6,85% |
| UROLOGIA | 3 | 0 | 0 | 1 | 1 | 2 | 1 | 0 | 0 | 1 | 2 | 1 | 12 | 0,94% |
| SUB TOTAL | 87 | 87 | 112 | 100 | 90 | 125 | 112 | 101 | 118 | 115 | 109 | 114 | 1270 | 100% |

FUENTE: SIHAD, Hospitalización.

(*) Corresponde a las tres especialidades con mayor frecuencia de egresos hospitalarios en el sector estudiantil

TABLA 23
EGRESOS HOSPITALARIOS POR ESPECIALIDAD
S.S.U. GESTIÓN 2015

| TOTAL ASEGURADOS | | | | | | | | | | | | | | |
|-------------------------|------------|------------|------------|------------|------------|------------|------------|------------|------------|------------|------------|------------|--------------|-------------|
| ESPECIALIDAD | ENE | FEB | MAR | ABR | MAY | JUN | JUL | AGO | SEP | OCT | NOV | DIC | TOTAL | % |
| ALERGOINMUNOLOGÍA | 0 | 0 | 0 | 0 | 0 | 0 | 0 | 0 | 0 | 0 | 0 | 0 | 0 | 0,00% |
| C. CARDIOVASCULAR | 0 | 1 | 2 | 2 | 4 | 2 | 2 | 1 | 1 | 0 | 1 | 0 | 16 | 0,58% |
| C. COLOPROCTOLÓGICA | 0 | 0 | 0 | 0 | 3 | 0 | 0 | 0 | 0 | 0 | 0 | 0 | 3 | 0,11% |
| C. MAXILOFACIAL | 1 | 0 | 1 | 0 | 1 | 0 | 1 | 2 | 0 | 0 | 1 | 1 | 8 | 0,29% |
| C. ONCOLÓGICA | 0 | 0 | 0 | 0 | 0 | 1 | 0 | 0 | 0 | 1 | 1 | 0 | 3 | 0,11% |
| C. PEDIÁTRICA | 0 | 0 | 0 | 0 | 0 | 0 | 1 | 0 | 0 | 0 | 0 | 0 | 1 | 0,04% |
| C. PLÁSTICA | 0 | 1 | 0 | 0 | 1 | 1 | 0 | 0 | 0 | 0 | 0 | 0 | 3 | 0,11% |
| C. TORÁXICA | 1 | 0 | 0 | 1 | 0 | 0 | 0 | 1 | 0 | 1 | 0 | 0 | 4 | 0,14% |
| CARDIOLOGÍA | 0 | 2 | 4 | 2 | 1 | 2 | 0 | 0 | 2 | 4 | 1 | 2 | 20 | 0,72% |
| * CIRUGÍA GENERAL | 28 | 32 | 36 | 35 | 44 | 43 | 34 | 57 | 62 | 70 | 58 | 73 | 572 | 20,60% |
| ENDOCRINOLOGÍA | 0 | 0 | 0 | 2 | 0 | 0 | 0 | 2 | 2 | 0 | 0 | 0 | 6 | 0,22% |
| GASTROENTEROLOGÍA | 1 | 1 | 0 | 1 | 0 | 0 | 0 | 0 | 0 | 0 | 0 | 1 | 4 | 0,14% |
| * GINECOLOGÍA | 67 | 68 | 70 | 57 | 52 | 79 | 71 | 61 | 57 | 53 | 56 | 66 | 757 | 27,26% |
| HEMATOLOGÍA | 1 | 0 | 2 | 1 | 4 | 2 | 3 | 5 | 4 | 7 | 4 | 5 | 38 | 1,37% |
| * MEDICINA INTERNA | 30 | 30 | 35 | 47 | 43 | 44 | 59 | 31 | 22 | 33 | 32 | 22 | 428 | 15,41% |
| NEFROLOGÍA | 3 | 1 | 5 | 1 | 2 | 1 | 1 | 5 | 4 | 0 | 3 | 0 | 26 | 0,94% |
| NEONATOLOGÍA | 0 | 0 | 2 | 0 | 1 | 2 | 1 | 0 | 0 | 2 | 0 | 0 | 8 | 0,29% |
| NEUMOLOGÍA | 1 | 0 | 0 | 1 | 0 | 0 | 3 | 0 | 0 | 3 | 0 | 1 | 9 | 0,32% |
| NEUROCIRUGÍA | 13 | 7 | 8 | 7 | 10 | 11 | 10 | 5 | 3 | 16 | 10 | 9 | 109 | 3,93% |
| NEUROLOGÍA | 3 | 3 | 4 | 4 | 2 | 4 | 7 | 5 | 2 | 5 | 3 | 3 | 45 | 1,62% |
| OBSTETRICIA | 1 | 3 | 18 | 24 | 17 | 15 | 8 | 13 | 28 | 18 | 24 | 17 | 186 | 6,70% |
| ONCOLOGÍA | 6 | 4 | 2 | 3 | 2 | 6 | 8 | 4 | 6 | 1 | 2 | 3 | 47 | 1,69% |
| OTORRINOLARINGOLOG | 4 | 7 | 4 | 5 | 6 | 8 | 8 | 9 | 8 | 3 | 6 | 3 | 71 | 2,56% |
| PEDIATRÍA | 9 | 6 | 3 | 9 | 5 | 10 | 10 | 5 | 8 | 10 | 7 | 3 | 85 | 3,06% |
| PEDIATRÍA NEONATAL | 1 | 0 | 1 | 0 | 2 | 0 | 0 | 1 | 1 | 1 | 2 | 0 | 9 | 0,32% |
| PSIQUIATRÍA | 0 | 1 | 0 | 0 | 0 | 0 | 1 | 0 | 0 | 0 | 0 | 0 | 2 | 0,07% |
| REUMATOLOGÍA | 0 | 0 | 1 | 0 | 0 | 1 | 0 | 0 | 2 | 0 | 1 | 1 | 6 | 0,22% |
| TRAUMATOLOGÍA | 18 | 19 | 18 | 13 | 21 | 16 | 22 | 12 | 18 | 37 | 20 | 21 | 235 | 8,46% |
| UROLOGÍA | 9 | 2 | 3 | 8 | 9 | 8 | 8 | 8 | 3 | 4 | 5 | 9 | 76 | 2,74% |
| SUB TOTAL | 197 | 188 | 219 | 223 | 230 | 256 | 258 | 227 | 233 | 269 | 237 | 240 | 2777 | 100% |

FUENTE: SIHAD, Hospitalización.

(*) Corresponde a las tres especialidades con mayor frecuencia de egresos hospitalarios

GRÁFICA 19
EGRESOS HOSPITALARIOS POR ESPECIALIDADES



GRÁFICO 23
EGRESOS HOSPITALARIOS POR ESPECIALIDAD



Por orden de frecuencias, la especialidad que registró mayor cantidad de egresos hospitalarios es ginecología (26,27%), seguida de cirugía general (20,60%) y medicina interna (15,41%) .

TABLA 24
EGRESOS HOSPITALARIOS POR TIPO DE ASEGURADO, DÍAS Y PROMEDIO DE ESTADIA
S.S.U. GESTIÓN 2015

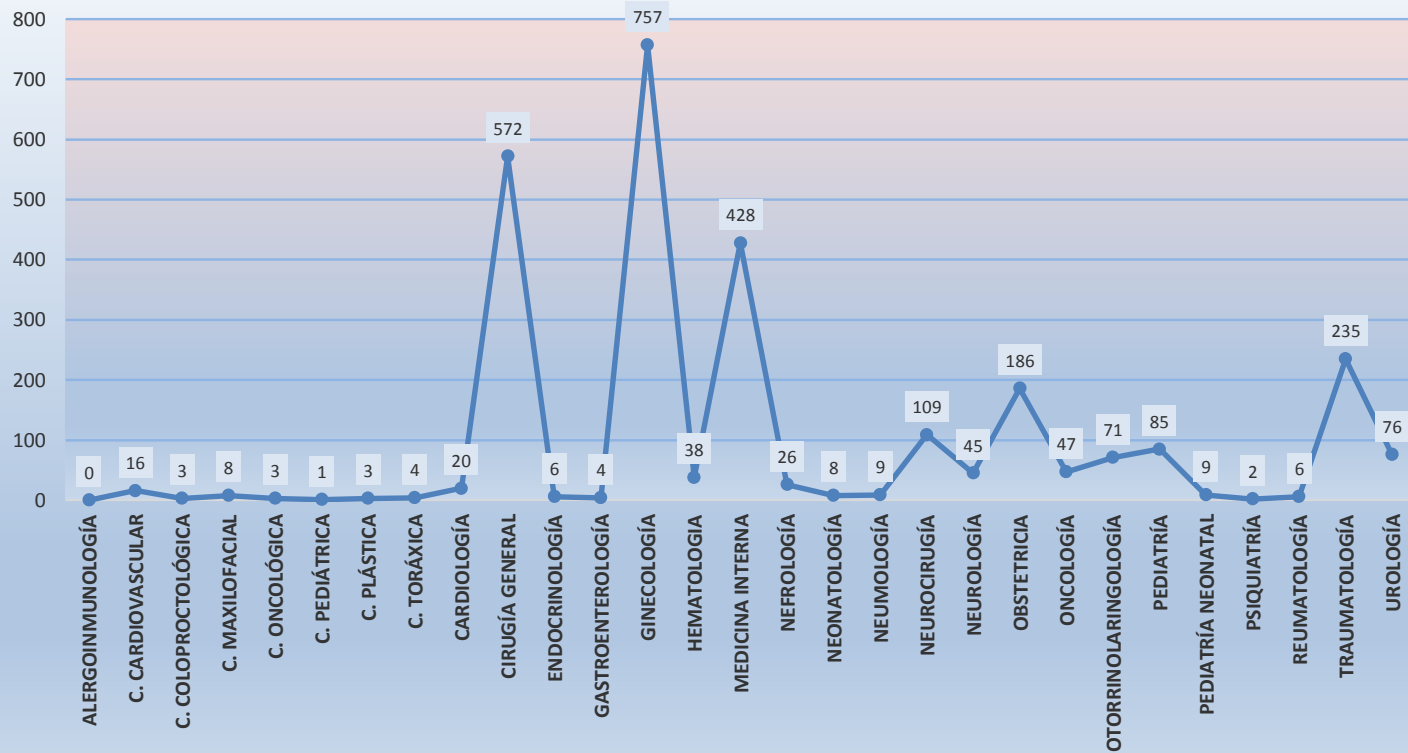
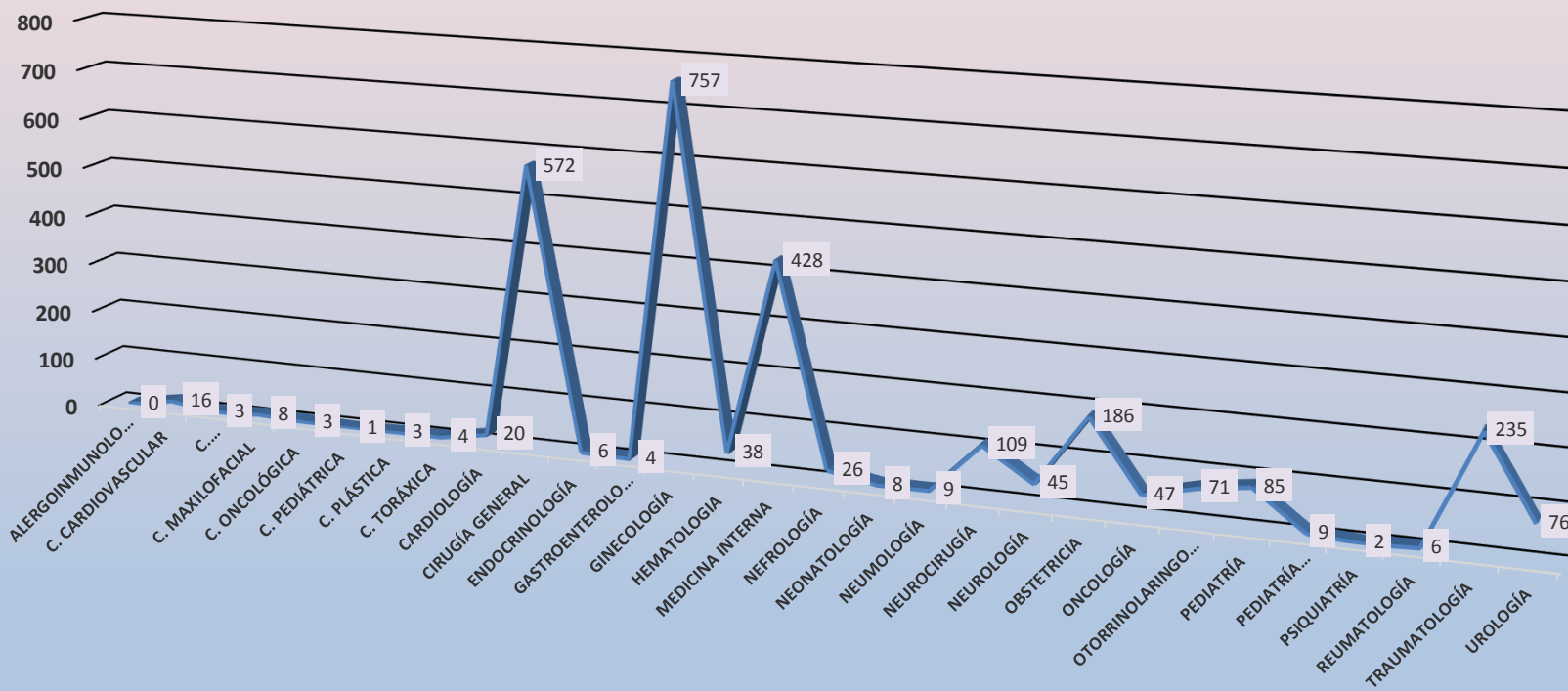
| TIPO | ENERO | | | FEBRERO | | | MARZO | | | ABRIL | | | MAYO | | | SUBTOTAL |
|-----------------|------------|--------------|-------------|------------|--------------|-------------|------------|--------------|-------------|------------|--------------|-------------|------------|--------------|-------------|-------------|
| | TOTAL PAC. | DIAS. ESTADA | PROMED. | TOTAL PAC. | DIAS. ESTADA | PROMED. | TOTAL PAC. | DIAS. ESTADA | PROMED. | TOTAL PAC. | DIAS. ESTADA | PROMED. | TOTAL PAC. | DIAS. ESTADA | PROMED. | |
| INTERIOR | 14 | 66 | 4,71 | 13 | 67 | 5,15 | 6 | 50 | 8,33 | 8 | 17 | 2,13 | 18 | 67 | 3,72 | 59 |
| AFILIADO LOCAL | 95 | 379 | 3,99 | 84 | 210 | 2,50 | 98 | 513 | 5,23 | 113 | 308 | 2,73 | 118 | 317 | 2,69 | 508 |
| SERV. COMUNIDAD | 1 | 1 | 1,00 | 4 | 10 | 2,50 | 3 | 11 | 3,67 | 2 | 6 | 0,00 | 4 | 10 | 2,50 | 14 |
| ESTUDIANTES | 87 | 181 | 2,08 | 87 | 144 | 1,66 | 112 | 239 | 2,13 | 100 | 186 | 1,86 | 90 | 194 | 2,16 | 476 |
| TOTAL | 197 | 627 | 3,18 | 188 | 431 | 2,29 | 219 | 813 | 3,71 | 223 | 517 | 2,32 | 230 | 588 | 2,56 | 1057 |

| TIPO | JUNIO | | | JULIO | | | AGOSTO | | | SEPTIEMBRE | | | OCTUBRE | | | SUBTOTAL |
|-----------------|------------|--------------|-------------|------------|--------------|-------------|------------|--------------|-------------|------------|--------------|-------------|------------|--------------|-------------|-------------|
| | TOTAL PAC. | DIAS. ESTADA | PROMED. | TOTAL PAC. | DIAS. ESTADA | PROMED. | TOTAL PAC. | DIAS. ESTADA | PROMED. | TOTAL PAC. | DIAS. ESTADA | PROMED. | TOTAL PAC. | DIAS. ESTADA | PROMED. | |
| INTERIOR | 22 | 100 | 4,55 | 19 | 34 | 1,79 | 20 | 97 | 4,85 | 15 | 59 | 3,93 | 16 | 87 | 5,44 | 92 |
| AFILIADO LOCAL | 105 | 296 | 2,82 | 124 | 376 | 3,03 | 103 | 359 | 3,49 | 95 | 279 | 2,94 | 134 | 434 | 3,24 | 561 |
| SERV. COMUNIDAD | 4 | 14 | 3,50 | 3 | 6 | 0,00 | 3 | 12 | 4,00 | 5 | 42 | 0,00 | 4 | 8 | 0,00 | 19 |
| ESTUDIANTES | 125 | 223 | 1,78 | 112 | 205 | 1,83 | 101 | 233 | 2,31 | 118 | 243 | 2,06 | 115 | 270 | 2,35 | 571 |
| TOTAL | 256 | 633 | 2,47 | 258 | 621 | 2,41 | 227 | 701 | 3,09 | 233 | 623 | 2,67 | 269 | 799 | 2,97 | 1243 |

| TIPO | NOVIEMBRE | | | DICIEMBRE | | | TOTAL PAC. ANUAL | TOTAL DIAS ANUAL |
|-----------------|------------|--------------|-------------|------------|--------------|-------------|------------------|------------------|
| | TOTAL PAC. | DIAS. ESTADA | PROMED. | TOTAL PAC. | DIAS. ESTADA | PROMED. | | |
| INTERIOR | 14 | 81 | 5,79 | 14 | 59 | 4,21 | 179 | 784 |
| AFILIADO LOCAL | 110 | 397 | 3,61 | 111 | 441 | 3,97 | 1290 | 4309 |
| SERV. COMUNIDAD | 4 | 9 | 2,25 | 1 | 1 | 1,00 | 38 | 130 |
| ESTUDIANTES | 109 | 249 | 2,28 | 114 | 266 | 2,33 | 1270 | 2633 |
| TOTAL | 237 | 736 | 3,11 | 240 | 767 | 3,20 | 2777 | 7856 |

FUENTE: SIHAD, Hospitalización.

TABLA 27
PORCENTAJE DE OCUPACION DE CAMA POR SERVICIO
GESTIÓN - 2015

| MES | Gob y Espec. Quirúrgicas | Espec. Clínicas | Quimioterapia | Pediatría | Neonatología | UCI |
|-----------------|--------------------------|-----------------|---------------|--------------|--------------|---------------|
| ENERO | 64,21% | 51,61% | 16,13% | 14,19% | 9,68% | 21,51% |
| FEBRERO | 49,83% | 41,56% | 14,29% | 4,29% | 0,00% | 26,19% |
| MARZO | 77,11% | 85,04% | 6,45% | 8,39% | 9,68% | 29,03% |
| ABRIL | 52,06% | 50,30% | 13,33% | 10,67% | 5,00% | 22,22% |
| MAYO | 57,76% | 56,89% | 6,45% | 7,10% | 8,06% | 21,51% |
| JUNIO | 65,56% | 58,18% | 16,67% | 8,00% | 18,33% | 25,56% |
| JULIO | 53,61% | 69,21% | 45,16% | 12,90% | 3,23% | 39,78% |
| AGOSTO | 58,68% | 85,63% | 35,48% | 5,81% | 11,29% | 46,24% |
| SEPTIEMBRE | 60,63% | 69,39% | 20,00% | 2,67% | 3,33% | 27,78% |
| OCTUBRE | 73,43% | 84,75% | 9,68% | 14,84% | 9,68% | 43,01% |
| NOVIEMBRE | 81,11% | 60,61% | 50,00% | 5,33% | 3,33% | 90,00% |
| DICIEMBRE | 75,27% | 76,25% | 41,94% | 2,58% | 0,00% | 18,28% |
| PROMEDIO | 64,10% | 65,79% | 22,96% | 8,06% | 6,80% | 34,26% |

FUENTE: SIHAD, Hospitalización.

TABLA 28
PROMEDIO DE DÍAS DE ESTADA POR SERVICIO
GESTIÓN - 2015

| MES | Gob y Espec. Quirúrgicas | Espec. Clínicas | Quimioterapia | Pediatría | Neonatología | UCI |
|---------|--------------------------|-----------------|---------------|-----------|--------------|------|
| ENERO | 2,90 | 4,63 | 1,00 | 2,44 | 6,00 | 3,33 |
| FEBRERO | 2,09 | 3,37 | 1,00 | 1,00 | 0,00 | 3,67 |
| MARZO | 2,99 | 6,74 | 1,00 | 4,33 | 2,00 | 3,86 |

SEGURO SOCIAL UNIVERSITARIO
COCHABAMBA-BOLIVIA

| | | | | | | |
|-----------------|-------------|-------------|-------------|-------------|-------------|-------------|
| ABRIL | 2,02 | 3,46 | 1,00 | 2,00 | 3,00 | 2,86 |
| MAYO | 2,29 | 3,46 | 1,00 | 2,20 | 1,67 | 3,33 |
| JUNIO | 2,29 | 3,25 | 1,00 | 1,20 | 5,50 | 4,60 |
| JULIO | 2,10 | 3,23 | 1,75 | 2,00 | 2,00 | 3,70 |
| AGOSTO | 2,46 | 4,56 | 3,67 | 2,25 | 7,00 | 7,17 |
| SEPTIEMBRE | 2,39 | 3,63 | 1,20 | 1,00 | 2,00 | 8,33 |
| OCTUBRE | 2,56 | 4,25 | 1,50 | 2,56 | 2,00 | 3,64 |
| NOVIEMBRE | 2,87 | 4,35 | 3,75 | 1,14 | 1,00 | 9,00 |
| DICIEMBRE | 2,71 | 5,20 | 2,17 | 1,33 | 0,00 | 4,25 |
| PROMEDIO | 2,47 | 4,18 | 1,67 | 1,95 | 2,68 | 4,81 |

FUENTE: SIHAD, Hospitalización.